Die Grafschaft Glatz

Landkreis Glatz

Einwohnerbuch 1942

Kreis Habelschwerdt

Landkreis Glatz und Kreis Habelschwerdt

mit den Städten **Neurode, Bad Reinerz, Hummelstadt** und **Wünschelburg**
Habelschwerdt, Bad Landeck und **Mittelwalde** sowie sämtlichen Landgemeinden

Breslauer Verlags- und Druckerei-G. m. b. H., Breslau 1, Weidenstraße 30

DRESDNER BANK

FILIALE GLATZ

Grüne Straße 14

Sorgfältige Beratung und Bedienung
auf allen bankgeschäftlichen Gebieten
Sparkonten

Eine Kopie dieses Adressbuches wurde der Forschungsgruppe Grafschaft Glatz (FGG) freundlicherweise von Dr. Dieter Pohl zur Verfügung gestellt.

Digitalisiert und Reprint
Satz mit MS-Word und TTF Leipziger-Fraktur
Rainer Welzel ©, Stockach 2011

Reisehotel „Schwarzes Roß“

Das führende Hotel in Bad Reinerz

Fernsprecher 219 · **Ring 11** · Inn.: Frau Wally Grieger

Zentralheizung • Fließendes warmes u. kaltes Wasser • Ausstellungsräume Konferenz- und Gesellschaftszimmer • Bier- und Weinstuben • Alleinausschank: »Erstes Kulmbacher« • Garagen • B. V. Aral-Tankstelle

Das gutbürgerliche Spciselokal für Gesellschaftsfahrten

Stadt Bad Reinerz

mit den Stadtteilen

Althummel, Bad, Grenzendorf, Hermsdorf, Hordis, Hummelwitz, Kohlau, Ratschenberg und Reinerzkrone

4722 Einwohner. Entfernung von Der Kreisstadt 22 km. Amtsgericht, Amtsbezirk, Standesamtsbezirk, Postanstalt und Eisenbahnstation: Bad Reinerz.
Bürgermeister: Pfitzner Heinrich, F. 444

Modenhaus Georg Sendler

Bad Reinerz, Ring 18 / Fernruf 239

========== **Postscheckkonto 190 75**

Spezialhaus für Herren-, Damen- und Kindermoden / Damenhüte

Sportbekleidung — Feine Maßschneiderei

Von der Reichszeugmeisterei zugelassene Verkaufsstelle für Uniformen und alle Artikel der NSDAP.

Bad Reinerz

Dieser 568 Meter hoch gelegene Badeort im schönen Glatzer Bergland erfreut sich neben seinen hervorragenden Heilschätzen - Quellen, Moor und Bergwaldluft - einer überaus reizvollen Lage, die jeden erstmalig hier weilenden Gast gefangen nimmt und für weitere Besuche fesselt. Bringt den Reisenden die Eisenbahn auf hochgelegener Bahnstrecke daher, bietet sich ihm das Bad mit der vorgelagerten Stadt entzückend, einem großen Berggarten gleich, dar, den im Hintergrund das Mense. und Adlergebirge

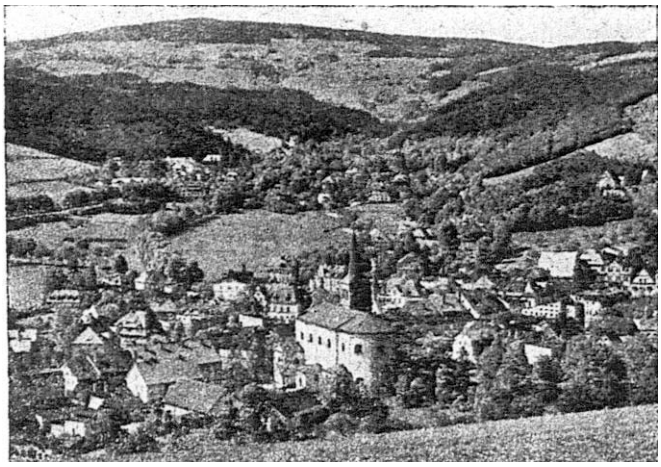

umhegen. Der Autogast befährt die bis zu 900 Meter ansteigende Hindenburgstraße (Sudetenstraße) eben jenes Gebirgsszuges, von der sich Bad Reinerz nicht minder schön in seiner abwechselungsreichen Landschaft zeigt, während nun entgegengesetzt das Heuscheuergebirge mit seinem langen Kamm und Auslauf das Gebiet säumt.

Die Stadt, durch die der Weg zuerst führt, gibt schon auf dem Ring, wo die alte hohe Mariensäule unter breitästigen Eschen steht, ein Bild von der Betriebsamkeit des Fremdenverkehrsortes. Glasschleifereien und Webereien sind weitere Erwerbszweige. Deren Fabrikgebäude liegen jedoch am Stadtrand, dem Bade entgegengesetzt, so daß weder Lärm noch Rauch die Heilungsuchenden hier stören. Gegen 5000 Einwohner zählt heute Bad Reinerz, und stolz kann es auch mancherlei Sehenswürdigkeiten auf weisen. An erster Stelle sei hier die historische Papiermühle genannt, die, 1606 erbaut, zwar heut nicht mehr im Betrieb, als älteste ihrer Art in Ostdeutschland ein Denkmal schlesischer Holzbaukunst ist. Die Stadtkirche mit ihrer Walfischkanzel, einem Altar im Renaissancestil und wertvollen Gemälden von Brandel, Fickert und Willmann, ist ebenfalls sehenswert, ebenso alte Denkmäler aus Stein und Bronze auf dem Kreuzkirch Friedhof. Die Brauerei „Zum Hummelfürsten", das älteste Gebäude der Stadt, erinnert an das ehemalige Hummel-Schloß mit seiner Geschichte, dessen Ruine des Wartturmes aus der Raubritterzeit, heut noch gern gezeigt wird. Aus neuerer Zeit stammt das Heldenmal für die Weltkriegsgefallenen, das Hindenburg als Ordensritter, Beschützer

des Ostens, darstellt. Oft werden auch die interessanten Glasschleifereien, Handwebereien und die reichhaltige Schmetterlingssammlung eines hier ansässigen Entomologen besucht.

Aus der Chronik von Bad Reinerz geht hervor, daß seine berühmten Quellen schon 1408 erstmalig in alten Urkunden erwähnt werden; doch erst im 17. Jahrhundert wird man sich ihrer stärker bewußt, und schließlich nehmen sich, auf Grund von Berichten eines Glatzer Steuerrates Mencelius die Landesregenten· des Ortes an und geben ihm den ersten Auftrieb zu seiner späteren Blütezeit. Kein Geringerer als Friedrich der Große und später Friedrich Wilhelm III. sorgten durch die Königliche Kriegs- und Domänenkammer für Ordnung und „vollkommenen Stand" des Brunnens. Sie halfen mit Rat und Tat nach mancherlei Mißgeschicken von Kriegen, Feuersbrünsten usw. zum vollberechtigten Aufstieg dieses gesegneten Fleckens Erde.

Drei stark mineralhaltige, kohlensäurereiche ·Heilquellen sind zu Trink- bzw. Badezwecken im Gebrauch: Die Kalte Quelle und die Ulrikenquelle, beides erdige Säuerlinge, sowie der berühmte Laue Sprudel, ein erdiger Eisensäuerling, der überdies einer der seltenen alkalischen Warmsprudel ist. Eine vierte Quelle, der Holteisprudel, ist ungefaßt und fließt unterirdisch dem Badewasser zu. Nicht minder geschätzt wie die Quellen in ihrer vielseitigen Anwendungsmöglichkeit wird das thermisch hochwertige Mineralmoor, das zu beiden Seiten der von der Stadt herführenden Allee aus ergiebigen, mineraldurchsetzten Erdlagern gewonnen wird. Das hervorragende Klima von Bad Reinerz ist der dritte Heilfaktor, der durch die Höhenlage und den Wälderreichtum ringsum als „Reinerzer Luft" besondere Berühmtheit erlangte.

Durch Jahrhunderte hindurch haben diese natürlichen Heilschätze Tausenden von Menschen Gesundung gebracht bei Herz-, Nerven- und Frauenkrankheiten, bei Rheuma, wie Katarrhen der oberen Luft- und der Harnwege. Neuerdings ergab die Forschung eine auffallende Jodarmut des klimatischen und Bodenmilieus, durch welche nach dem jüngsten Stand der ärztlichen Wissenschaft Bad Reinerz auch bei Drüsenkrankheiten in erfolgreiche Anwendung kommt. Die Äußerung des berühmten Professors Hufeland von 1815, der durch die „Vereinigung der drei großen Agentien Luft, Mineralwasser und Moor" Reinerz schilderte als einen Kurort „einzig in seiner Art und von ganz vorzüglichem Wert"hat also heute noch, und mehr denn je, Berechtigung.

Etwa 120 Jahre ist die Stadt Reinerz Alleinbesitzerin des Bades und hat seit 1822 unermüdlich am Auf- und Ausbau des Heilortes gearbeitet. Neue Zukunftspläne, deren Verwirklichung im Herbst 1939 beginnen sollten, scheiterten zunächst am neuen Krieg, doch werden sie nach siegreichem Friedensschluß um so tatkräftiger in Angriff genommen werden. Inzwischen stehen die Kurmittel und Fremdenheime dieses schönen Bades Reinerz weiterhin Heilungsuchenden, und nicht zuletzt unter diesen den Wehrmachtsangehörigen, ununterbrochen zur Verfügung.

Auch als Wintersportplatz besitzt Bad Reinerz in Sportkreisen einen guten Namen. Sein abwechselungsreiches Gelände eignet sich im Schisport sowohl für Anfänger, wie für Könner. Vielerlei Ausflugsziele, die im Sommer die Wanderer und Bergsteiger locken, rufen im Winter das fröhliche Volk des Schilaufes herbei, und die Bauden ringsum bieten gemütlichen Aufenthalt, von dem schon ihre Bezeichnungen künden: Stille - Liebe - Baude, Grillenhäusl, Ziegenhausbaude, Margaretenbaude, Zeisigwiesen baude usw. Sie alle haben herrliches Schigelände. vor der Tür, die „Säuglingswiesen"·wie die „Steilkanter". Für weite Touren locken der Ratschenberg, der Panzker, der die ehemalige tschechische Grenze trug, die Schnappe, und schließlich die Hohe Mense (1084 Meter hoch), sowie die 1100 Meter hohe Deschneyer Großkoppe. - Natur- und Kunstrodelbahnen sind ebenfalls vorhanden. Einen breiteren Rahmen nahm in den letzten Jahren wieder der gesunde Eissport ein, der auf der herrlich gelegenen Natureisbahn seine Pflegstätte in Bad Reinerz fand. Hier tummeln sich allerlei Kunstläufer, während ältere Herrschaften auf den Reihen der Winterkurgäste das aus Bayern eingeführte Eisschießen üben. Große Eishockey -Wettkämpfe werden traditionell in der Weihnachtszeit hier ausgetragen. Schlittenfahrten gehören ebenfalls zu den Annehmlichkeiten eines Winteraufenthaltes in Bad Reinerz, wie das bekömmliche Winterwandern in der reinen, stärkenden Winterluft.

Griegers Hotel Deutsches Haus

Ring 19 ***Bad Reinerz*** **Ruf 305**

Der angenehme Aufenthalt !
Die schmackhafte Küche !
Das gute Bier !

Gesellschaftsräume für 10 bis 400 Personen / Tanzdiele
Für beste Bewirtung in Speise und Trank sorgen

Herbert Grieger u. Frau

Mechan. Weberei Bad Reinerz

H. CONRADI & CO.

Bad Reinerz i. Schl.

Fernruf 350 / Telegramm-Anschrift: Weberei

Technische Gewebe
Segeltuche, Küchen-,
Bett- und Tischwäsche

Schuhhaus August Schneider

Inh. Jos. Remesch, Schuhmachermeister

166

Bad Reinerz, Ring 17, Fernruf 439

Das Haus für fachgemäßes Schuhwerk • Orthopädische Fußbekleidung für kranke und empfindliche Füße

Werkstatt für feine Maßarbeit und Reparaturen / Streng reelle Bedienung, beste Referenzen

Behörden und Verwaltungen der Stadt

Stadtverwaltung
Leiter: Bürgermeister Pfitzner

Stadtsparkasse
Leiter: Sparkassen-Rendant Sarnes

Amtsgericht
Stellvertr. aufsichtsführender Richter: Amtsgerichtsrat Buchmann

Preußisches Forstamt
Leiter: Forstmeister Knigge

Preußische Forstkasse
Leiter: Forstrentmeister Tschirner

Reichspost — Postamt
Leiter: Postmeister Seidel

Deutsche Reichsbahn — Bahnhof Bad Reinerz
Leiter: Bahnhofsvorsteher Höhn

Bahnmeisterei Bad Reinerz
Leiter: Techn. Reichsbahninspektor Allert

Reichsfinanzverwaltung
Zollaufsichtsstelle Bad Reinerz
Leiter: Zollassistent Gillert

Straßenverzeichnis

Badestraße
Bahnhofstraße
Brettstraße
Gießhübler Straße
Glatzer Straße
Haselnußweg
Heuscheuerstraße
Hindenburgufer
Hindenburgstraße
Hindenburgplatz
Hummelstraße
Hutbergstraße
Jahnstraße
Kreuzkirchstraße
Mühlendamm
Mühlenstraße
Niederstraße
Schlemmerberg
Schlosserstraße
Steinberg
Stockstraße

Stadtteile:

Althummel, Bad, Grenzendorf, Hermsdorf, Hordis, Hummelwitz, Kohlau, Ratschenberg, Reinerzkrone

BÄREN-DROGERIE

mit Filiale Bade-Drogerie
Herzbad REINERZ
neben der kath. Kirche - Fernruf 402
Inhaber: Hans Pruditsch

Farben- und Fotohaus
Parfümerien - Sanitätsartikel

Alphabetisches Einwohnerverzeichnis der Stadt Bad -Reinerz

mit Angabe der Fernruf-Nummern

A

Adamietz Marie, Hindenburgufer 3
Adler Dr. Otto, Arzt, Metropole
Adolph Auguste, Witwe, Glatzer Straße, Mühlenhof
Ahlendorf Dr. Moritz, Arzt, Badestr. 615, F.266
Albin Martha, Lehden 242
Albrecht Maria, Studiendirektorin
Alexa Heinrich, Justizkanzleiangestellter, Hummelstraße, Siedlung
Alexandroff Wilhelm, Arb., Heuscheuerstr.19
Alke Herbert, Glasschleifer, Glatzer Str.57
Allert Franz, Lokführ. a. D., Heuscheuerstr. 521
– Hans, techn.Rb.-Insp., Heuscheuerstr.521
Altenburger Karl, staatl. Revierförster, Alte Schmelze
Amst Josef, Apotheker, Brettstr.12
Anders Anna, Witwe, Glatzer Str.63
– August, Arbeiter, Kreuzkirchstr.3
– Friedrich, Brettschneider, Glatzer Str.29
– Karl, Glasschleifer, Heuscheuerstr.18
– Maria, Heuscheuerstr.41
– Maria, Pächterin, Grenzendorf
– Paul, Kutscher, Schlosserstr.21
– Richard, Obermaschinist, Mühlenstr. 8/10
Anhut Anton, Zollsekretär, ,Zollhäuser
Appel Ernst, Hausdiener, Glatzer Str. 124
Auer Reinhard, Dachdecker, Schlosserstr. 8
Aulich Alfred, Glasschl., Gießhübler Str. 10
– Alfred, Polierer, Ring 8
– August, Webermeister, Gießhübler Str.7
– Bruno, Waldarbeiter, Stockstr. 5
– Franz, Webermeister, Schlosserstr. 25
– Fritz, Kohlenhdlg., Heuscheuerstr.20, F.240
– Georg, Glasschl.,Hummelstr.,Haus Knittel
– Johanna, Fremdenheimpächterin, Landhaus Dinter, F. 374
– Margarete, Landhaus Dinter
– Philomena, Witwe, Stockstr. 9
– Rudolf, Kolonialwaren, Glatzer Str. 29, F. 318
–·Selma, Badestr. 15

B

Babuszak Ladislaus, Forstangest., Brettstr. 12
Bader Franz, Glasschleifer, Glatzer Str. 25
– Wilhelm, Glasschleifer, Hummelstraße, Neubau Knittel
Badora Elsa, Hausbesitzerin, Brettstr.11
Baer Josef, Glasmacher, Gießhübler Str. 7
Bannert Franz, Prozeßagent, Schlemmerberg, Haus Sieglinde
– Georg, Manufakturwar.,Schlemmerberg
– Karl, Kutscher, Glatzer Str. 57
Bartelt Hans, Stadtoberförster, Hutberg, Forsthaus
Bartsch Gerhard, Glasschleifer, Gießhübler Straße 8
– Josef, Glasschleifer, Hermsdorf 18
– Josef, Landwirt, Hermsdorf 13
– Kurt, Schlosser, Am Riegel 201
– Paul, Schlosser, Hermsdorf 13
– Selma, Witwe, Niederstr. 201
Bartz Elisabeth, Fremdenheimbesitzerin, Bad Holteihof. F. 222
Batzdorff Maria, Glatzer Str. 318
Bauer Nelly, Haus Daheim
Bayer Anton, Arbeiter, Kreuzkirchstr. 2
– Karl. Kutscher, Kreuzkirchstr. 3
Beck Alfred, Pfarrer, Glatzer Str. 15, F. 391
– Anna, Hummelstr. 5
– Artur, Kellner, Doktorhaus
– Elisabeth, Witwe, Heuscherstr. 26
– Kurt, Bäckermeister, Glatzer Str. 28
Becker Hermann, Kellner, Heuscheuerstr. 26
Behr Alois, Kutscher, Mühlenstr. 8/10
Beinlich August, Anstreicher, Hummelwitz
– August, Fleischermeister, Mühlenstr. 12
– Ernst, Kutscher, Hinterkohlau 36
– Franz, Bauer, Hinterkohlau 34
Benedik Heinz, Hotelpächter, Deutscher Hof
Beran Franz, Schmiedemstr., Mühlenstr. 13
– Karl, Brauer, Heuscheuerstr. 50
– Paul. Mineralwasserfabrikant, Hummelstraße 7, F. 349
Bertholz Friedrich, Zollassist.,Zollhaus Kohlau
Berner Anna, Badestr. 15
Bernert Osw., Rb.-Assist., Heuscheuerstr.22
Bernhard Max. Fleischermstr., Glatzer Str.20
Betz Karl, Bauarbeiter, Glatzer Str. 38
Beyrich Waldemar, Gend.-Mstr., Bad Posthof
Bieler Adalbert, Bauer, Grenzendorf 12
– Josef, Bauer, Hinterkohlau 22
– Wilhelm, Bürogehilfe, Reinerzkrone
Bienek Anna, Aufwartefrau, Schlosserstr. 5
Bilolaweck Franziska, Logierh.-Bes., Ring 14
Birke Bruno, Stadtoberinspektor. Jahnstr., Haus Pach
Bittner Alfr., Glasschleifer, Heuscheuerstr.50
– Anton, Maurer u. Landw., Hermsdorf 21
– Anton, Oberpochstschaffner a. D., Glatzer Straße 18/20
– Elisabeth, Hausverw., Haus Hubertus
– Franz, Glasschleifer, Mühlenstr. 4
– Ida, Witwe, Badestr. 1
– Josef, Angestellter, Gießhübler Str. 9
– Luise, Rentnerin, Hermsdorf 20
– Maria, Witwe, Glatzer Str. 121
Blazeowsky Ant., Hotelier, Heuscheuerstr. 22
Blümel Ferd., Rentn.,Glatzer Str., Mühlenhof

Boenisch Franziska, Witwe, Bergstr., Haus Winkler
Böhm Heinrich, Kolonist, Hummelwitz
Böhme Agnes, Fremdenheimbes., Edenhall
Bönisch Paul, Friseur, Brettstr. 9
Böse Wilhelm, Kutscher, Badestr. 491
Borgeot Anna, Heuscheuerstr. 30
Borzutzki Agnes, Witwe, Brettstr. 12
Both Katharina, Haus Rheinhessen
Botor Josef, Kellner, Ring 12/13
Boy Eugen, Bäckermeister, Mühlenstr. 8
Brauner Maria, Stütze, Alte Schmelze
Brehmer Elisab., Ww., Hindenburgufer 146
Brendel Friedrich, Kaufmanm, Hordis 181
– Hubert, Kraftfahrer, Hummelstraße
Bresler Elsa, Heuscheuerstr. 17
Brettschneider Josef, Fr. Beatus, Einsiedler, Kapellenberg
Brosig Alfred, Friseur, Gießhübler Str. 4
Brückner Josef, Kraftfahrer, Ring 1, F. 281
Brunn Richard, Bahnhof-Restaur., Bahnhof
Bürgel Berta, Fremdenheimbesitzerin, Haus Silberquelle, F. 285
– Friedrich, Verw.-Angest., Schlemmerberg
– Kurt, Maurer, Ring 1
Buhl Anna, Witwe, Hutberg, Haus Martinetz
Burau Wilh., Postsch., Hutberg, Haus Burau
Burdich Anna, Glatzer Str. 7
– Erich, Kaufmann, Glatzer Str. 7
– sen., Max, Kaufmann, Hummelstr. 4
– Max, Kolonialwaren, Hummetstr. 4, F. 282

Breslauer Neueste Nachrichten
Die große Zeitung des deutschen Ostens
Filiale Bad Reinerz
Alfred Jawurek
Gießhübler Straße 9

Burghardt Elfriede, Friseurmeisterin, Bad Alte Fabrik
– Franziska, Schneiderin, Ring 8
Butter Ernst, Gend.-Oberwachtmeister, Hummelstr. 12

C

Carlowitz Hedwig von, Hindenburgplatz 7
Cenkier Franziska, Köchin, Heuscheuerstr. 19
Cholewa Kurt, Arbeiter, Glatzer Str. 117
Christian Ewald, Melker, Ring 3
Chronick Berta, Strafanst.-Hptw., Amtsgericht
Chutsch Emil, Bäckermeister, Heuscheuerstr. 22
Conradi Herbert, Fabrikbes., Heuscheuerstr. 279
Cromton Otto von, Fremdenheimbesitzer, Waidmannsruh, F. 230
Cyruf Heinrich, Tischler, Heuscheuerstr. 22
Czaja Alfons, Lehrer, Hummelstr. 7
Czieselsky Max, Oberpostsekr. a. D., Kohlau, Haus Bergheimat

Tuch- und Wäsche • Spezialhaus
Georg Bannert - Bad Reinerz
Glatzer Straße • Fernsprecher 484
Führendes Haus in Woll- a. Baumwollwaren
Umfangreiches Lager in:
Herren- Futter- Kleider- Wäsche- Gardinen- Stoffen
Seiden, Samte, sämtliche Strickkleidung für Damen, Herren u. Kinder - Kübler-Kleidung Damen- und Herren-Wäsche - Berufskleidung - Schürzen - Trikotagen - Seidenwäsche Strümpfe - Handschuhe - Herren-Artikel - Bettfedern - Regenschirme -Teppiche - Kurzwaren
161

D

Delhaes Eva, Leihbibliothekinhaberin, Hummelstraße, Haus Klemt
Dierich Georg, Postfacharbeiter, Schlosserstr. 2
Dietrich Emma, Glatzer Str. 40
Dinter Gertrud, Witwe, Schlemmerberg, Haus Urban
– Johann, Bauer, Steinberg 7
– Josef, Bauer, Grenzendorf
– Josef, Kutscher, Niederstr. 115
– Richard, Arbeiter, Hordis 262
– Richard, Papierhandlung, Glatzer Str. 18
– Wilhelm, Glasschleifer, Heuscheuerstr.21
Dittert Josef, Bauer, Vorderkohlau 295
Dittmann Emma, Masseuse, GießhüblerStr.1
Dittrich Josef, Kutscher, Gießhübler Str. 8
Dörner Anton, Kutscher, Stockstr. 9
– Anton, Arbeiter, Gießhübler Str. 1
– Franz, Arbeiter, Reinerzkrone
DohmenJosef, Hotelbes., BayrischerHof,205
Doll Anna, Witwe, Heuscheuerstr. 42
Dostal Franz, Holzbildhauer, Glatzer Str. 2
Draschner Franz, Kraftfahrer, Meiselmühle
Drechsler Alois, Zollassistent, Bahnhofstraße
Dulke Klara, Heuscheuerstr. 62

E

Ecke Martin, Kraftfahrer, Bahnhofstraße
Eckert Ida u. Maria, Wäschegeschäftsinhab., Glatzer Straße 29
Ehrhard Erich, Sparkassenangestellter, Heuscheuerstr.
Elsner Anna, Witwe, Glatzer Str.20
– Anna, Witwe, Hummelstr. 7
– Emma, Glatzer Str.20
– Ernst,Glasschleif.,Hummelstr.,Haus Knittel
– Ernst, Leitungsaufseher, Gießhübler Str.9
– Ernst,Schuhmachermstr.,Heuscheuerstr.210
– Georg, Kutscher, Heuscheuerstr. 50
– Gustav, Bauer, Vorderkohlau 198
– Heinrich, Fuhrwerksbes., Schlosserstr. 3, F. 336
– Karl, Pianist, Jahnstraße
– Karoline, Witwe, Schlosserstr. 10
– Klara, Fremdenheimbes., Lohengrin, F.465
– Mathilde, Köchin, Badestr.15, Vinzenzstift
– Paul, Bauer, Hinterkohlau 21
– Paula, Witwe, Ring 3
– Therefia, Witwe, Hummelstraße, Haus Knittel
Emrich Fritz, Fremdenheimbes., Lug ins Land, F. 335
– Fritz, Ortstruppführer im RAD., Haselnußweg 11
Enderle Ottomar, Braumeister, .Hummelstr. 3
Endler Wilhelm, Fremdenheimpächter, Waldschlößchen
Engel August, Studienassessor, Hindenburgufer, Haus Kreiczy
Engell Dr. Karl, Arzt, Hindenburgufer, Sanatorium, F. 201

Hausindustrie-Organisation
für Handweberei in Schlesien
Bad Reinerz Schles.
Gegründet 1891 zur Beschäftigung der Heimarbeiter in Schlesien

Lieferant für Behörden und Großverbraucher
ferner von Geweben aller Art, Leib-, Bett-, Tisch- und Küchenwäsche f. Wirtschaftsbetriebe, Femdenheime, Hotels, Haushaltungen. Kunstvolle Handarbeiten.

Im Fabrikgebäude, Reinerz-Stadt, Hummelstraße 180 wird ständig eine

Ausstellung von Webwaren und Wäsche

unterhalten, die werktags von 8 - 12 und 14 - 18 Uhr, Sonnabends von 8 - 14 Uhr ohne Kaufzwang besichtigt werden kann.
163

Engelmann Luise, Haus Edenhall
– Margarete, Prokuristin, Glatzer Str.31/32
Erkmann Heinrich, Zollassist., Bahnhofstraße
Ernst Martha, Margaretenbaude
– Dr. Wolfgang, Arzt, Hindenburgufer 18
Eschenberg Dr. Walter, Rechtsanwalt und Notar, Hindenburgplatz 2
Eulenburg Otto, Buchhalt., Heuscheuerstr. 35
Exner Alois, Bauer, Hordis 271
– Alois, Brettschneider, Hordis 181
– Anna, Glatzer Str.20
– Anton, Gastwirt, Glatzer Str. 4, F. 301
– Bernhard, Kolonist, Reinerzkrone 9
– Cäcilie, Witwe, Schlosserstr. 23
– Franz, Arbeiter, Vorderkohlau 199
– Franz, Glasschleifer, Glatzer Str. 10
– Friedrich, Gärtner, Vorderkohlau 16
– Friedrich, Hausdiener, Badestraße, Haus Lindenhof
– Ida, Näherin, Heuscheuerstr. 21
– Josef, Arbeiter, Hermsdorf 16
– Maria, Badefrau, Schlosserstr. 23
– Max, Glasschleifer, Heuscheuerstr. 4
– Max, Glasschleifer, Glatzer Str. 36
– Paul, Kraftfahrer, Bad, Posthof
– Richard, Gärtner, Hinterkohlau 196
– Richard, Schneider, Mühlenstr. 4
– Wilhelmine, Bahnhofstraße

F

Faber Ida, Witwe, Hinterkohlau 1
– Theophista, Gießhübler Str. 7
Feige Amalie, Mühlendamm 5
– Heinrich, Arbeiter, Glatzer Str. 112
Feike Hermann, Förster a. D., Hummelstr. 5
Felgenhauer Franz, Buchh., Heuscheuerstr.21
Fellmann Josef, Glasschleif., Hummelstraße, Haus Klemt
Fiedler Helene, Stütze, Glatzer Str. 26
– Margarete, Hotelbes., Haus Daheim
Fiesenig Luzia, Glatzer Str. 128
Finger Franz, Kohlenhändler, Gießhübler Straße 13
Finster Herbert, Zollassistent, Ziegenhausbaude Z. A. St.
Fleischhauer Siegfried, Schirrmeister, Gartenhaus
– Max, Lagerhalter, Gartenhaus
– Robert, Fremdenheimbesitz., Gartenhaus
Flissikowski Olga, Schirmgeschäft, Gießhübler Str. 7
Förster Georg, Badearbeiter, Ring 10
– Hermann, Hausdiener, Glatzer Str. 29
Franke August, Bildhauermeister, Heuscheuerstraße 28
– Fanz, Postschaffner, Ring 5
– Josef, Bauer, Lehden 242
– Josef, Bauer, Grenzendorf
– Martha, Witwe, Hindenburgplatz 4
– Richard, Maler, Schlosserstr. 8
Frankowski Adalbert, Bezirksförcher, Haus Delphi
Franzke Anna, Milchgeschäft, Badestr. 4
Frenzel August, Gastwirt, Sporthaus
Freund Margarete, Haus Margarete
Frieben Kurt, Elektromeister, Ring 5, F. 314
Friedrich Helmut, Bezirks-Zollkommissar
Friemel Maria, Heuscheuerstr. 206
Friesel Berta, Arbeiterin, Hindenburgplatz 6
– Berta, Weberin, Glatzer Str. 28
Frikel Robert, Lehrer a. D., Schlemmerberg
Frommer Helene, Fremdenheimbesitzerin, Haus Borussia, F. 306
– Paul, Gärtner, Glatzer Str. 35
Fuhrmann Hildegard, Badefrau, Badestr.22

G

Gabbert Paul, Arbeiter, Gießhübler Str. 10
Gabriel Karl, Kräuterhändl., Glatzer Str.117
– Rudolf, Glasschleifer, Glatzer Str. 29
Gärtner August, Arbeiter, Hindenburgplatz 4
Gaide Elisabeth, Lehrerin a. D., Jahnstraße
– Kurt, Landschaftsinsp. a. D., Jahnstraße
Galle Anna, Stickerin, Stockchr.9
– Eleonora, Witwe, Waldmühle
– Ernst, Bauer, Grenzendorf 8
– Ludwina, Näherin, Ring 6
Gartsch Auguste, Witwe, Badestr. 3
Gautsch Otto, Holzkaufmann, Meiselmühle
Gawron Erich, Musiker, Hindenburgplatz 6
Gdynia Paul, Landwirt und Glasschleiferei-besitzer, Hermsdorf 12
Gebauer Arnold, Buchh., Gießhübler Str.16
Gebel Hermann, Marstalldirektor a. D., Hindenburgufer
Gehrke Anton, Koch, Glatzer Str. 40
Geier Oswald, Kaufmann, Ring 5
Geisler Cäcilie, Hummelstr. 4
– Helmut, Kontorist, Hummelstr. 4
Gellrich Hans, Buchdruckereibesitzer, Heuscheuerstr. 28, F. 471
Gensert Georg, Zollassistent, Zollhäuser
Geppert Oswald, Haushofmeister a. D., Haus Berchtesgaden
Gernoth Emilie, Rentnerin, Jahnstraße, Landmannsruh
Gertig Anna, Witwe, Glatzer Str. 57
Gesierich Paul, Drogeriebesitz., Hutbergstr.11
– Selma, Schneiderin, Hummelstr. 7
Gewald Josef, Arbeiter, Hummelstr., Siedl.
Gillert Willi, ,Zollassistent, Kohlau 510
Gläsner Martha, Verkäuf., Heuscheuerstr. 22
Gleesner Paul, Hausdiener, Hutbergstr. 11
Gloger Therese, Hutbergstr.29
Göbel Erich, Lehrer, Hummelstr. 12
Gödel Felix, Kaufmann, Heuscheuerstr. 2
Goetsch Erika, Haus Elysium
– Dr. Wilhelm, Arzt, Hindenburgstraße,
Göhlich Robert, Postbetriebsassistent a. D., Hankesiedlung
Görlich Richard, Rb.-Assistent, Heuscheuerstr.
Göttlich Ernst, Arbeiter, Ring 8
Golombowski Isidor, Rentner, Hutbergstr. 2
Gottwald Josef, Rentner, Ring 3
– Johann, Maschinist, Heuscheuerstr.21
– Ella, Witwe, Ziegenhausbaude
Graner Helene Althummel 18
Graupe Marianne, Lehrerin, Heuscheuerstr.59

Greczmiel Eugen, Sägewerkbesitzer, Waldmiihle, F. 466
– Georg, Holzkaufmann, Waldmühle
Grieger Hedwig, Stellenbes., Grenzendorf 21

Griegers Hotel Deutsches Hans
Ring 19 **Bad Reinerz** Ruf 305
Der angenehme Aufenthalt / Die schmackhafte Küche / Das gute Bier
Gesellschaftsräume für 10 bis 400 Personen / Tanzdiele

Grieger Herbert, Hotelier, Ring 19, F. 219

Reisehotel „Schwarzes Roß“
Das führende Hotel in Bad Reinerz [162
Fernruf 219 - RING 11 - Inh.: Frau Wally Grieger

Grieger Walli, Ring 11
Grimm August, Glasschleifer, Hummelstraße, Haus Klemt
Gröger Maria, Witwe, Hummelstr.3
Grond Josef, Schmied, Hordis 260
Groschke Georg, Postinspekt., Mühlenstr.8/10
Groß August, Klempner, Heuscheuerstr.29
– Hedwig, Wtitwe, Glatzer Str. 45
– Ida, Witwe, Hinterkohlau 29
– Karolina, Witwe, Heuscheuerstr.28
– Klara, Witwe, Heuscheuerstr. 5
– Paul, Schneidermeister, Niederstr. 182
– Wilhelm, Gastwirt, Hinterkohlau 11
– Wilhelm, Glasschleifereibessitzer, Heuscheuerstr. 46
Großmann Friedrich, Rb.-Obersekretär a. D., Mühlendamm 5
– Rosalie, Fremdenheimbes., Haus Frieden, F.382
Großpietsch Hub., Postschaffn., Schlosserstr. 12
Grüger Alfons, Melker, Stockstr.5
– Bruno, Fleischbeschauer, Gießhübler Str.
– Else, Geschäftsinhab., Gießhübler Str. 1
– Martha, Arbeiterin, Heuscheuerstr.57
Grundmann Günther, Angestellter, Heuscheuerstr. 1
– Josef, Schuhmacher, Mühlenhof 127
Giinther Marianne, Fremdenheimbes., Haus Borussia, F.306
Güttler Alfred, Lehrer, Heuscheustr.46
Güttner Hermann, Gemüsehändler, Badestr.
– Josef, Bäckermeister, Stockstr.10
Gruner Otto, Hausmstr., Haus Sonnenschein
Gutsche Richard, Bauer, Heuscheuerstraße, Lehden 231
Grzib Roman, Maler, Brettstr.12

H

Haase Walter, Major a. D., Haus Kronprinz
Hackenberg Emil, Kraftfahrer, Heuscheuerstr,
Haenisch Ida, Witwe, Heuscheuerstr.19
– Lina, Schneiderin, Heuscheuerstr.19
Hänsel Elfriede, Witwe, Ring 1
– Gustav, Angestellter, Mühlendamm 5
Hager Karl, Fremdenheimbesitz., Haus Edelweiß, F. 280
Haina Richard, Waldwärter, Hordis
Hammerschmidt Eduard, Maler, Gießhübler Straße 11
– Karl, Arbeiter, Heuscheuerstr. 5
– Walter, Glasschleifer, Gießhübler Str.11
Hanisch Albert, Schmied, Stockstr.11
– Anna, Witwe, Reinerzkrone 3
– August, Arbeiter, Mühlenhof
– Franz, Bauunternehmer, Hermsdorf 3
– Friedrich Kutscher, Gieshübler Str. 8
– Friedrich, Maurer, Glatzer Str.51
– Friedrich, .Zimmermann, Hermsdorf 19
– Georg, Buchhalter, Gießhübler Str.14
– Heinrich, Glasschleifer, Heuscheuerstr.28
– Ida, Witwe, Hinterkohlau 38
–.Josef, Vollziehungsamter, Malzgarten
– Willibald, L.andwirt Hermsdorf 19
Hanke Anna, Witwe, Glatzer Str.6
– Friedrich Stadtinspekt., Hindenburgstr.14
– Stefanie, Logierhauspächt., Haus Anna
Hannig Paul, Kutscher, Heuscheuerstr.50
Harmal Anna, Hindenburgufer 18
Hartmann Agnes, Witwe, Glatzer Str.16
– Emil, Arbeiter, Hummelstraße
– Rudolf, Schuhmachermstr., Haus Günther
– Siegfried, Kürschner, Glatzer Str. 16
– Wilhelm, Glasschleiser, Hordis 181
Hartwich Josef, Rentner, Mühlenstr.8/10
Hartwig Auguste, Witwe, Mühlenstr.17
– Friedrich, Betriebsleiter, Hummelstr.12
– Richard, Kutscher, Mühlenstr.17
– Theresia, Rentnerin, Badestr.15
Haschke Adolf, Kfm., Heuscheuerstr.18
Hasler Ernestine, Witwe, Glatzer Str.18
– Friedrich, Postschaffner, Hummelstr.7
– Josef, Verw.-Gehilfe, Glatzer Str.18
Hatscher Franz, Arbeiter, Heuscheuerstr. 35
– Friedrich, Maurer, Reinerzkrone
– Fritz, Schneider, Hindenburgplatz 4
– Heinrich, Heizer, Heuscheuerstr.60
– Karl, Waldarbeiter, Hinterkohlau 18
– Raimund, Elektromonteur, Schlemmerberg
– Richard, Bauarbeiter, Heuscheuerstr. 7
– Robert, Maurer, Hummelwitz
– Wilhelm, Artist, Heuscheuerstr.60
– Wilhelm, Bauer, Hinterkohlau 18
Häusler Karl, Badeinsp. i. R., Heuscheuerstr.6
Hauck Walter, Justizbüroass., Heuscheuerstr.17
Hauke Josef, Zollassistent a. D., Hummelstr. 4
Hauffen Hermann, Arbeiter, Glatzer Straße, Mühlenhof
Hauschke Josef, Bäcker, Glatzer Straße
Heckendorf Richard, Feinkosthaus, Haus Merkur, F. 408
Heidenreich Paul, Heizer, Hummelstr.524
Heider Hermann, Malermeister, Gießhübler Straße 13
Hein Theodor, Reg.-Medizinalrat a. D., Hummelstraße, Haus Seidel

Geschwister Heinold Schlossergasse 20 Fernruf 476
144 **Plisseebrennerei, Hohlsaumstepperei, Heißmangel-Betrieb**

Heinold Anna, Witwe, Schlosserstr.20
– Karl Schlossermstr., Schlosserstr.24, F.361
Heinrich Ernst, Bauer, Vorderkohlau 216
Heinsch Maria, Witwe, Stockstr.11
– Sophie, Witwe, Hindenburgplatz 6
Heinze Agnes, Witwe, Hindenburgplatz 6
– Reinhard, Bauer, Heuscheuerstr.221
Heisig Paul, Musiker, Hummelstr.7
Heisler Josef, Jungbauer, Hermsdorf 14
Hellmis Margarete, Fremdenheimbesitzerin, Haus Metropole, F.225
Helm Elfriede, Haus Königin Luise
Henschel Ottilie, Witwe, Ring 12/13
Hensel Martin, Kassensekretär, Gießhübler Straße, Haus Riedel
Hentschel Paul, Vers.-Agent, Glatzer Str.23
Herden Agnes, Ww., Alte Schmelze, Forelle
– Benno Elektromonteur, Ring 19
– Ewald, Geschäftsführer, Badestr.13, Deli-Lichtspiele
– Kunigunde, Witwe, Ring 19
– Martha, Witwe, Bad, Doktorhaus
Herold Anna, Schneiderin, Glatzer Str.37
– Robert, Hausbesitzer, Glatzer Str. 37
Herrmann Alois, Bauer, Glatzer Str.26
– Erich, Glasschleifer, Hummelstraße, Haus Knittel
– Franz, Bauer, Hordis 181
– Franz, Lagerverwalt., Hindenburgufer 10
– Margarete, Witwe, Schlosserstr. 5
– Maria, Hausbesitzerin, Ring 10
– Max, Malermeister, Glatzer Str.41
– Wilhelm, Hausdiener, Hindenburgufer 18
Herzig August, Schuhmachermeister, Heuscheuerstr. 39
– Fanz, Eisenhdl., Glatzer Str. 14. F. 371
– Franz, Stellmacher, Schlosserstr. 12
– Friedrich, Hausbesitzer, Ring 5, F.206
– Hedwig, Hausbesitz., Gießhübler Str.18
– Hubert, Friseur, Heuscheuerstr. 21
– Johann, Tischler, Ratschenberg 12/13
– Josef. Friseurmeister, Hummelstr. 7
– Maria, Hindenburgufer 6
– Wilhelm, Kraftfahrer, Heuscheuerstr. 41
Herzog Maria, Hindenburgplatz 6
Hesse Klaus, Bäckermeister, Mühlendamm 8
Hettwer Alfr., Forstkassenbuchh., Hummelstr. 5
Hilbich Frieda, Witwe, Ring 9
– Otto, Kassengeh., Hummelstr., Hankefiedl.
– Richard, Dentist, Ring 9, F. 506
Hill Lotte, Studienassessorin, Hindenburgufer Villa Maria
Hille Anneliese, Heuscheuerstr. ˜
Hilse Konrad, Lagerhalter, Stockstr. 3
Hirsch Wilh., Gastwirt, Alte Schmelze F.202
Hirschmann Klara, Brettstr. 12
Hischer Margarete, Hotel zur Heuscheuer
Hoehl Dr. Hans, Arzt, Haus Ilseneck, F. 505
Höhn Osk.,Bahnhofsvorst., Heuscheuerstr.521
Hoffart Bruno, Obermüller, Heuscheuerstr. 35
Hoffmann Anna, Witwe, Heuscheuestr. 2
– Anna, Rentnerin, Hummelstr. 7
– Anna, Witwe, Heuscheuerstr. 46
– Anton, Glasschleifer, Reinerzkrone 14
Hoffmann August, Kolonist, Reinerzkrone 5
– August, Maschinist, Heuscheuerstr. 30
– August, Hausdiener, Hummelstr. 262
– Aug., Arb., Mühlendamm, Alte Oberförst.
– Cäcilie, Rentnerin, Glatzer Str. 120
– Eduard, Kolonist, Ratschenberg 16
– Else, Witwe, Ring 10
– Emma, Witwe, Ring 10
– Emma, Witwe, Mühlenstr.8/10
– Ernst, Postschaffner, Heuscheuerstr. 22
– Franz, Glasschleifer, Heuscheuerstr. 21
– Franz, Schlossermeister, Heuscheuerstr. 46
– Franz, Schuhmacher, Niederstr. 349
– Heinrich, Mühlenbauer, Heuscheuerstr. 56
– Herbert, Zollassistent, Ziegenhausbaude
– Josef, Maurer, Heuscheuerstr. 362
– Josef, Glasschleifer, Reinerzkrone
– Karl, Gepäckträger, Heuscheuerstr. 42
– Karoline, Näherin, Schlosserstr. 16
– Maria, Witwe, Gießhübler Str. 10
– Max, Kolonialwarengesch., Hinterkohlau, Haus Zoche
– Paul, Zimmermann, Heuscheuerstr. 6
– Paul, Zimmermann, Hutberg
– Paul, Steinbrucharbeiter, Mensehorst
– Reinhold, Maurer, Hummelstr.,Hankesiedl.
– Reinhold, Rentner, Heuscheuerstr. 211
– Rudolf, Schuhmachermstr., Schlosserstr. 2
– Salonwn, Zuschneider, Gießhübler Str. 8
– Willi, Kraftfahrer, Heuscheuerstr. 41
Huberry Rudolf, Koch, Haus Cornelia
Hübler Johanna, Witwe, Glatzer Str. 67
– Oskar, Klempnermeister, Glatzer Str. 67
Hübner Agathe, Witwe, Hinterkohlau 44
– Amand, Kutscher, Heuscheuerstr. 9
– August, .Zimmermann, Hinterkohlau 44
– Michaline, Witwe, Gießhübler Str. 4
– Paul,Schuhmachermstr.,GießhüblerStr. 7
– Paul, Verw.-Gehilfe, Glatzer Str. 2
– Wilhelm, Kutscher, Glatzev Str. 318

I

Igel Franz, Justizaushelfer, Ring 9

J

Jaeschke Helene, Witwe, Haus Hohenzollem
Jagsch Hermann, Landschaftsinspektor a. D., Hindenburgufer 146
Jahnisch Paul. Gasmeister, Heuscheuerstr.46
Jahnz· Agnes, Witwe, Mühlenstr. 6
Jakob Artur. Molkereimeister, Haus Silesia
Jakobowitz Wilh., Zollsekr. a. D., Jahnstr. 3
Jarosch Martha, Arbeiterin, Hinterkohlau
Jauernik Anton, Oberpostinsp., Haselnußweg
Jawurek Alfred, Glasschleifer, Badestr. 8
Jistel Franz, Bauer, Heuscheuerstr.59
Jochinski Margarete, Lehrerin, Hutbergstr.5

K

Kabisch Alfred, Justizinsp., Heuscheuerstr. 2
Kahlert Adolf, Scherer, Schlosserstr.15
– Ernst, Glasschleifer, Glatzer Str. 29

Kahlert Franz, Arbeiter, Schlosserstr. 22
Kärger Karl. Arbeiter, Heuscheuerstr. 41
Kalisch Agnes, Witwe, Heuscheuerstr. 17
Kalus Hans Dieter, Drogist, Hummelstr. 3
Kammler Josef, Kutscher, Badestr. b. Heinze
– Klara, Witwe, Badestr. 15
Kamolz Maria, Hotelbesitzerin, Ring 12/13
Karger Josef, Müller, Heuscheuerstr. 50
Karow Emil, Kaufmann, Haus Rheinhessen
Kapral Hedwig, Witwe, Badestr., Höh. Schule
Kaschel Ernst, Maler, Schlosserstr. 8
– Friedrich, Schmied, Schlosserchr.21
Kasparek Margarete, Witwe, Haus Kasparek
Kasper August, Mangler, Heuscheuerstr. 42
– Bruno, Landwirt, Hermsdorf 7
– Franz, Bauer, Hermsdorf 9
– Max, Zimmermann, Hummelstr. 7
Kastner Alfred, Bahnwärter, Ring 3
– Albertine, Rentnerin, Badestr.15
– August, Forstarbeiter, Hummelstr., Neubau Knittel.
– August, Schrankewwärter, Hermsdorf 2
– Bruno, Arbeiter, Reinerzkrone 10
– Franz, Schuhmacher, Heuscheuerstr. 5
– Franz, Stellmachermeister, Bahnhofstr.
– Franz, Kukscher, Hindenburgplatz 3
– Heinrich, Kolonialwaren, Heuscheuerstr.17
– Josef, Feldgärtner, Grenzendorf 14
– Max, Bauer, Hordis 260
– Paul, Brettschneider, Ring 8
– Robert, Maurer, Heuscheuerstr.18
– Wilhelm, Maurerpolier, Reinerzkrone
Kelm Paul, Stadtinspektor a. D., Haus Tannenhof
Keßler Benedikt, Bauer Heuscheuerstr.42, F.376
Kiehl Walter, Fremdenheimbesitzer, Haus Schönblick
Kiersch Klara, Papiergeschäft, Ring 1
Kindler Frieda, Papiergeschäft, Haus Arlt
– Max, Zollsekretär, Ziegenhaus
Kittlaus Robert, Arbeiter, Hummelstr.507
Klak Franz, Mechcm˜r, Schlosserchr.12
Klar Robert, Schmiedemstr., Heuscheuerstr.41
Klein Emma, Witwe, Schlofferstr. 6
Kleindienst August, Arbeiter, Schlosserstr. 5
Kleiner Franz, Photograph, Haus Ilseneck, F,332
– Josef, Arbeiter, Glatzer Str.12
– Josef, Stadtsekretär a. D., Schlemmerberg
– Klemens, Zimmermann, Bergcafe
Klemt Klara, Schneiderin, Hummelstr.27
– Kurt, Hilfsgrenzangestellt., Hummelstr. 27
– Oskar, Architekt, Hummelstr, F.443
Klenner Karl, Fleischermeister, Heuscheuerstraße 3, F.256
Klepsch Ferdinand, kaufm. Angest., Hummelstraße 12
Klesse Bertold, Lehrer, Hummelwitz
Kligge Horst. Arzt, Haus Merkur
Klingsporn Mar, Photograph, Ring 19
Klinke Friedrich, Arbeiter, Niederstr.124
– Friedrich, Glasschleifer, Badestr.
– Hermann, Lehrer, Haus Heemte
Klinke Margarete, Witwe, Mühlenstr. 8/10
– Paul, Drogist, Hummelstr. 5
– Wilhelm, Rb.-Amtmann a. D., An der Sonnenaue
Klinkert Paul, Postschaffner, Ring 5
Klinner Kurt, Leutnant a. D., Haselnußweg, Haus Klinner, F.483
Klische Alfred, Kaufmann, Ring 11
Klosa Paul, Zollaffistent, Ziegenhausbaude
Klose Julius, Rentier, Haus Sudetenland
– Paul, Postsekretär a. D., Hummelstr.12
– Max, Fuhrwerksbesitzer, Heuscheuerstr.51
– Max, Glasmacher, Heuscheuerstr.51
Kloß Fritz, Tapezierermeister, Gießhübler Straße 4
– Maria, Witwe, Ring 5
Kluge Martha, Brettstr. 12
Kluger Johann, Weber, Gießhübler Str. 8
Knappe Wilhelm, Autobesitzer, Ring 10
Knauer Josef, Verw.-Gehilfe, Mühlenstr. 6
Knauerhase Wilhelm, Kfm., Bayrischer Hof
Knecht Gustav, Oberpostschaffner, Hummelstr.
Knigge Herbert, staatl. Forstmeister a. D., Hindenburgufer, F. 480
Knittel Friedrich, Bauer, Ortsbauernführer, Hermsdorf 1
– Hedwig, Witwe, Hermsdorf
– Hedwig, Witwe, Hummelstr. 5, F. 265
– Hedwig, Witwe, Mühlenstr. 7
Knoblich Ferd., Stellenbes., Grenzendorf 19
Kochendorf Aug., Straßenw., Hindenburgstr.
Kochinka Anna, Witwe, Schlosserstr. 5
Köhler Edmund, Verw.-Angest., Mühlenstr. 6
– Ernst, Sparkassensekr., Heuscheuerstr.17
König Hedwig, Witwe, Gießhübler Str. 11
Kösling Richard, Lehrer a.D., Jahnstr.3
Kolbe Anna, Hauswirtin, Schlosserstr. 15
– Franz, Böttchermeister, Schlosserstr. 15
– Franziska, Näherin, Schlosserstr. 22
– Maria, Stickerin, Schlosserstr. 15
– Max, Fleischer, Glatzer Str. 25
Konrad Herbert, Hilfszugschaffner, Mühlenstraße 8/10
Koß Pauline, Galanteriew., Glatzer Str. 2
Kothe Friedr., Zugf. a. D., Mühlendamm 1
Kotyczka Alfred, Rb.-Betr.-Assistent, Heuscheuerstr. 521
Kracheletz Jos., Tischlermstr., Heuscheuerstr. 46
– Martha, Witwe, Glatzer Str. 61
Krachudel Max, Maschinenmeister, Hindenburgplatz 6
Kraheltz Anton, Hausbes., Hinterkohlau 43
Kraicziczek Hildegard, Witwe, Haus Carmen
Kraiczy Josef, Betr.-Direktor d. Stadtwerke, Haus Kraiczy, F. 448
Kramer Paul, Zollassistent, Kohlau, Zollhaus
Krampe Gerhard, Fremdenheimbes., Haus Sudetenland, F. 433
Kraner Hermine, Witwe, Hummelstr. 4, F. 293
– Paul, Gendarmeriemeister, Ring 6
Kraus Ernst, Schlossermeister, Haus Stelzer
Krause Friedrich, Maurer, Hordis 181
– Gertrad, Witwe, Glatzer Str. 40
– Gotthard. Kaufmann, Gießhübler Str. 5

Krause Josef, Tischler, Kohlau
– Philomena, Witwe, Mühlenstr. 4
Kreisel Max, Arbeiter, Hordis 181
Kretschmer Reinhold, Baumstr., Schlesierhaus
Kriesel Ottomar, Hotelbes. i. R., Edelweiß
Kristen Elfriede, Witwe, Hindenburgufer 147
– Franz, Tischlermeister, Brettstr. 12, F. 346
– Karl, Zig.-Geschäch, Glatzer Str. 10, F. 477
– Klemens, Tischlermeister, Heuscheuerstr. 3
– Margarete, Klavierlehrerin, Hindenburg-ufer 147
– Martha, Putzmacherin, Badestr. 1
– Paul, Photograpy, Glatzer Str. 10
– Selma, Wirtschafterin, Ring 10
Krohner Franz, Landwirt, Hordis 286
– Josef, Stellenbesitzer, Hordis. 270
– Martha, Wäschegeschäft, Mühlenstr. 6
– Max, Kaufmann, Mühlenstr. 6
Kube August, Postsekretär, Mühlenstr. 6
– Heinrich, Gastwirt, Hordis 181
Kuchinke Oswald, Glasätzer, Niederstr. 119
Kuchler Georg, Lagerführer, Klannhof
Kühn Paul, Schuhmacher, Glatzer Str. 63
Kuhn Pius, Verw.-Angest., Mühlenstr. 6
Kuhnt Paula, Gastw., Kohlau, Grillenhäusl
Kuhnert Alfons, Lehrer, Grenzendorf
Kujack Martha, Witwe, Gießhübler Str. 7
Kunert Franz, Postfacharb., Glatzer Str. 28
Kunze Richard, Rektor, Heuscheuerstr. 22
Kupper Hans Joachim, Apotheker, Hinden-burgufer, Haus Kraiczy
Kursawe Christine, Damenschneidermeisterin, Gießhübler Str. 9
– Georg. Spark.-Angest., GießhüblerStr. 9
Kurschatke Ernst, Maurer, Heuscheuerstr. 41
– Fridolin, Auszügler, Hinterkohlau 45
– Paul, Glasschleifer, Reinerzkrone
Kuschnik Bruno, Kraftwagenbes., Gießhübler Straße 10

L

Lache Paul, Gastwirt, Haus Posthof
Lachmann Adolf, Gärtner, Kreuzkirchstr. 1
– Franz, Gärtner, Jahnstraße
– Georg, Kontorist, Hummelstr. 532
– Julius, Gärtnerei, Kreuzkirchstr. 1
Lange Fed., Ratsgeom. a. D., Haus Schmidt
Langer August, Rentner, Gießhübler Str. 10
– Erhard, Photograph, Wandelhalle
– Franz, Kutscher, Haus Siegel
– Friedrich, Lichtwerkableser, Schlosserstr. 22
– Friedrich, Schneidermstr., Glatzer Str. 40
– Georg, Autobesitzer, Schlosserstr. 5, F. 204
– Hermann, Arbeiter, Schlosserstr. 23
– Josef, Arbeiter, Hordis 272
– Josef, Postschaffner, Heuscheuerstr. 30
– Maria, Schneiderin, Steinberg 5
– Max, Maschinist, Hutbergstr. 11
– Paul, Bauer, Hordis 268
– Richard, Kaufmann, Glatzer Str. 17
– Robert, Sattler, Glatzer Str. 17
– Wilhelm, Skifabrikant, Haus Glatzer Rose
Langner Martha, Witwe, Gießhübler Str. 15
Laschtowitz Johann, Weber, Schlosserstr. 15
Laska Maria, Schneiderin, Sonnenschein
Laszak Johann, Arbeiter, Mühlenstr. 17
Latte Max, Tapezierermeister und Fremden-heimbesitzer, Tannenhof, F. 470
Lausmann Emma, Witwe, Hummelstr. 524
Lauterbach Beate, Witwe, Hummelstr. 19
– Fritz, Dentist, Ring 14
– Josef, Arbeiter, Schlosserstr. 18
Leckel Wilhelm, Glasschleifer, Lehden 242
Lehnhardt Friedrich, Forstsekr., Haus Johanna
Leistner Paul, Konrektor, Hindenburgplatz 7
Lengfeld Albert, Maurer, Bahnhofstr. Neub.
– August, Arb., Hummelstraße, Haus Klemt
– Franz, Landwirt, Hermsdorf 5
– Friedrich, Gärtner, Heuscheuerstr. 28
– Maria, Witwe, Mühlenstr. 17
– Paul, Stellenbesitzer, Grenzendorf
– Wilhelm, Zimmerer, Hermsdorf 2
Lengsfeld Anna, Witwe, Mühlenstr. 6
Lenoch Luise, Hausbesitzer, Dinterhäuschen
Letzel Anna, Rentnerin, Stockstr. 10
– Georg, Stellmacher, Grenzendorf 5
Letzner Hubertus, Hilfsförst. Hindenburgstr.
Leuthold Selma, Witwe, Hummelstraße
Leyer Bruno, Klempner, Glatzer Str. 38
– Rudolf, Malermeister, Glatzer Str. 38
Libiszewsky Wladislaus, Gendarmerie-Meister, Hummelstr. 14

Fritz Liebig
Bad Reinerz, Heuscheuerstr. 31/37, Tel. 286
Spedition
Möbeltransport - Lastfuhrbetrieb
Kohlenhandlung 143

Liebig Anna, Witwe, Gießhübler Str. 13
– Anna, Witwe, Hinterkohlau
– Friedrich, Fuhrwerksbesitzer, Heuscheuer-straße 35, F. 286
– Hermann, Rentner, Gießhübler Str. 13
– Richard, Kolonialw., Heuscheuerstr. 9, F. 403
– Wilhelm, Zimmermann, Glatzer Str. 11
Liman Paul, Lehrer, Heuscheuerstr. 46
Linke Josef, Arbeiter, Schlosserstr. 8
– Karl, Modewaren, Heuscheuerstr. 19
– Paul, Postschaffner, Hutberg
Lips Georg, Dentist, Glatzer Str. 29
Lökke Nils, Oberleutnant a. D., Haus Erika
Loewenthal Adele, Fremdenheimbesitzerin, Haus Kronprinz, F. 360
Lokaiczyk Peter, Maschinenmstr., Hutberg 9
Lorenz Ida, Wäschelegerin, Heuscheuerstr. 9
– Paul, Konrektor a. D., Jahnstraße
– Paul, Konrektor, Schlemmerberg
Loske Paul, Konditoreiinh., Badestr. 1, F. 393
Ludwig Paul, Elektromeister, Haus Hanke
Lüder Wilhelm, Zollassistent, Mensehorst

Ludwig Paul, Betriebsleiter, Glatzer Str. 40
Lux Bruno, Hausdiener. Haus Erika
– Martha, Schneiderin, Haus Kuhnt

M

Mach Herbert, Prokurist, Hummestr.2, Haus Knittel
Mader Dr. Gustav, Tierarzt, Hindenburg-ufer, Haus Mader, F.211
Maedel Artur, Kaufmann u. Bücherrevisor, Heuscheuerstr. 35
Malberg Karl, Rb.-Angest., Glatzer Str.6
Mann Ernestine, Rentiere, Glatzer Str.118
Marotzke Oskar, Schneidermeister, Heuscheuerstr. 42
Marr Paul, Arbeiter, Grenzendorf
Marsik Olga, Verkäuferin, Ring 3
– Paul, Fleischermstr., Glatzer Str. 2, F. 309
Martin Anna, Witwe, Hummelstr.21
Martinetz Adolf, Schuhmachermstr.,Badestr.17
– Alfred, Bauer, Heuscheuerstr.57, F.341
– Franz, Holzschläger, Schlosserstr.8
– Hedwig, Witwe, Hutberg
Masloch Julius, Lehrer a. D., Haus Hanke
Mattausch Franz, Kutscher, Hummelstr.180
Matterne Artur, Konrektor a. D., Hinden-burgufer 16
Mazur Martha, Arbeiterin, Hummelstr.455
Mehlan Ernst, Schreibgehilfe, Hummelstraße
Mehr Auguste, Privatiere, Badestr.491
Meichsner Josef, Hilfsweichenwärter, Heuscheuerchr. 279
Meier Berta, Witwe, Haus Mühlenhof
– Elisabeth, Putzmach., Gießhübler Str.10
– Georg, Verw.-Angest., Heuscheuerstr. 279
– Josef, Webermeister, Gießhübler Str.7
Mende Elisabeth, Fremdenheimbesitzerin, Haus Kaiserhof
– Ernst, Oberbergrat a. D., Haus Kaiserhof
Menzel Heinrich, Schuhmachermeister, Hummelstr. 2
Metzner Martha, Witwe, Schlosserstr.16
Meyer Franz, Arbeiter, Hordis 290
– Georg, Melkerm., Kohlau, Dreimädelhaus
Michael Franziska, Ww., Hutberg-Siedl.11
Michel Anton, Auszügler, Hermsdorf 4
– Friedrich, Landwirt, Hermsdorf 4
– Karl, Maurer Hermsdorf 10
Micka Max, Justizinspektor, Glatzer Str.36
Mispel Walter, Schlosser, Vorderkohlau 292
Mlitzko Johanna, Witwe, Heuscheuerstr.211
Morawietz Herbert, Glasschleifer, Gießhübler Straße 9
Morawitzky Editha, Lehrerin a. D., Ring 16
Moschnitschka Josef, Baudenwirt, Hohe-Mense-Baude
Moser Franziska, Gemüsehandlung, Glatzer Straße 35, F.473
– Heinrich, Mal., Hummelstr., Neub. Knittel
– Rudolf, Hausdiener, Heuscheuerstr.207
Mücke Paul, Lehrer a. D., Ba˜estr.15
Müller Albert, Webmeister, Hummelstr.265
– Elisabeth, Verw.-Angestellte, Landhaus
Müller Gerhard, Arzt, Badestr. 8
– Gustav, Spediteur, Glatzer Str.116
– Ludwig, Rb.-Obersekr., Haus Liederkranz
– Ludwig, Rb.-Obersekretär a. D., Haus Hordistal
– Oskar, Sparkassenbote, Bahnhofsfußweg
– Oskar, Bote, Am Bahnhofsteig
– Ottilie, Ww., Haselnußweg, Haus Ostmark
– Otto, Kunstmaler, Kohlau 7

N

Nagel Rudolf, Kutscher, Glatzer Str.27
Nentwig Anna, Bäckerei, Gießhübler Str.7, F.244
– Edmund, Arzt, Mühlendamm, Haus Nentwig F. 343
– Emanuel, Konrekt. a. D., Glatzer Str. 30/32
– Ferdinand, Zimmerer, Kohlau 27
– Hermann, Bauer, Hordis 27
Nettig Fritz, Fleischer, Hindenburgplatz 4
Neumann August, Schneid., Heuscheuerstr.22
– Erich, Verw.-Angestellter, Glatzer Str.14
– Ernestine, Witwe, Kayserweg
– Franz, Heizer, Heuscheuerstr.7
– Hans, Verw.-Angestellter, Hindenburg-ufer, Haus Klose
– Hildegard, Witwe, Badestr. 5
– Kosmas, Stadtrentmeister, Hindenburg-ufer, Villa Maria
– Leonhard, Forstkassenangest., Villa Maria
– Max, Installateurmeister, Glatzer Str. 20
– Stanislaus, Fremdenheimbesitzer, Haus Merkur, F. 413

Arthur Newiger
Bad Reiner
Heuscheuerstraße 2 / Fernruf 437
Radio, Fahrräder usw

Newiger Artur, Sporthaus, Heuscheuerstr. 2, F. 437
– Artur, Fremdenheimbesitzer, Waldhaus
Nitsche Ferdinand, Maurer, Hinterkohlau 20
– Franz, Stellenbesitzer, Hinterkohlau 24
– Jos., Schuhm.-Mstr., Kohlau, Sonnenblick
Nitschke Waldemar, Privatier, Haus Nitschke
Nowotny Augguſt, Verw.-Angest., Heuscheuer-straße 29
– Richard, Schubmachermstr., Hummelchr. 3
Nürnberger Paul, Tischler, Heuscheuerstr.41

O

ObermairMargarete,Baudenbes.,Grenzendorf
OchmannAmbros,Stellmach., Ratschenberg8
– Ferdinand, Fuhrwerksbesitzer, Hinden=burgplatz 5, F. 409

Ochmann Franz sen., Fuhrwerksbes., Glatzer Straße 49, F. 331
– Franz jun., Autobesitzer, Bahnhofstr. 259
– Herbert, Glasschleifer, Glatzer Str. 49
– Herm., Fuhrwerksbes., Hindenburgplatz 1
– Josef, Landwirt, Kreuzkirchstr. 2
– Max. Fuhrwerksbesitzer, Kreuzkirchstr. 2
– Paul sen., Fuhrwerksbes., Kreuzkirchstr.3
– Paul jun., Autobesitzer, Kreuzkirchstr. 2, F. 289
– Wilhelm, Angestellter, Mühlenstr. 6
– Wilhelm, Hausbesitzer, Glatzer Str. 59
Olbricht Friedrich, Blumenhandlung, Ring Nr. 18, F. 344
– Paul, Postschaffner, Hummelstr. 4
Oppitz Gertrud, Witwe, Glatzer Str. 10
– Margarete, Rentiere, Hindenburgufer 147
– Marie, Fremdenheimpächterin, Doktorhaus, F. 236
– Paul, Tapezierermeister, Glatzer Str. 28
Orban August, Feldgärtner, Grenzendorf
– Franz, Bauer, Heuscheuerstr. 52
Ossig Ernst, Kraftfahrer, Mühlenstr. 8/10
Osthoff Josef, Maler, Mühlenstr. 8/10
Otte Josef, Landw.-Verwalter, Hummelstr., Stadtgut
– Josef, Zimmermann, Kreuzkirchstraße
– Richard, Maurer, Glatzer Str. 48/50, Miihlenhof
Otto Jos,.Schuhmachermstr., Heuscheuerstr.45
– Richard, Arbeiter, Schlosserstr. 8

P

Pabel Anna, Rentnerin, Glatzer Str. 2
– Franz, Arbeiter, Hinterkohlau 2
– Fritz, Drogeriebes., Glatzer Str. 4, F. 334
– Kurt, Glasschleifer, Kohlau
– Max, Glasbeschauer, Hinterkohlau 2
– Walter. Maurer, Hinterkohlau 2
Pach ,Jos., Stadtbaumstr., Jahnstr. Haus Pach
Panchertz Elisabeth, Arb., Hinterkohlau 60
Parksch Rud., Glasschleif.-Bes., Glatzer Str. 40
Parusel Marie, Waschfrau, Badestr. 7
Paschek Johanna, Witwe, Heuscheuerstr.19
Paschke Herm., Gastw.-Angest., GlatzerStr.6
Patsch Gerhard, Angest., GießhüblerStr.14
Patzelt Karl, Stadtinsp., Glatzer Str. 30/32
Paul Anton, Kutscher, Heuscheuerstr. 50
– Herm., Amtsmstr. a. D., Heuscheuerstr. 42
Paulisch Elise, Fremdenheimbesitzerin, Haus Ilseneck
– Klara, Fremdenheimbes., Haus Ilseneck
Pawelczyk Johannes, Fremdenheimbesitzer, Bad Sonnenschein
Pawelizyk Julius, Fremdenheimpächter, Haus Luisenhof
Pelzel Georg, Tischl., Hinterkohlau, Rheingold
Perschke Margarete, Witwe. Ring 5
Peschtrich Adolf, Monteur, Hummelstr., Neubau Scholz
– Karl, Schriftl.-Angest., Haus Lindenhof
– Paul,Speditionsangest.,Gießhübler Str. 8
Peter Josef, Arbeiter, Mühlenhof
– Josef, Bäckermeister i. R., Stockstr. 10
– Josef, Holzbildhauer, Stockstr. 10
Petersitzke Ernst, Hausbes., Hinterkohlau 23
– Pauline, Weberin, Schlosserstr. 18
Peucker Ernst, Postschaffner, Haus Heinze
Pfitzner Heinrich, Bürgermeister, Ring 4, F. 444
Pilz Franz, Gemüsehändler, Gießhübler Straße 5,F.317
– Franz, Zimmermann, Hinterkohlau 10
– Maria, Weberin, Glatzer Str. 23
– Wilhelm, Tischlermstr., Heuscheuerstr. 279
Pischel August, Kraftfahrer, Stockstr. 3
– Paul, Schrankenwärter, Heuscheuerstr.21
Pistol Paul, Garnausgeber, Hummelstr. 27
Pittasch Anton, Arbeiter, Heuscheuerstr. 25
Pöhler Josef, Landwirt, Pfarrberg
Pohl Christine, Witwe, Hindenburgplatz 4
– Franz, Glasschleifereibes., Mühlenstr. 7
– Franz, Maurer, Ratschenberg
– Ida, Arbeiterin, Glatzer Str. 16
– Johanna, Witwe, Haus Jägerhof
– Klara, Fremdenheimpächt., Haus Christa
– Mathilde, Witwe, Haus Rother
– Paul, Buchdruckereibes., Stockstr. 7, F.234
– Pauline, Arbeiterin, Heuscheuerstr. 7
– Reinhold, Zimmermann, Hordis 262
Prause Margarete, Heuscheuerstr. 26
– Paul, Küchenleiter, Sanatorium
Preis Paul. Kapellmeister, Haus Jägerhof
Preußner Heinz, Fabrikbesitzer, Hutbergstraße 27, F. 350
Pruditsch Hans, Apothekenbesitzer, Glatzer Straße 9/11, F.402
Prüfert Ernst, Zugführer, Heuscheuerstraße
Ptatscheck Paul,Seifengesch., Glatzer Str.30/32
– Richard, Bäckermeister, Glatzer Str. 30/32

Richard Ptatscheck
Café und Konditorei / Bäckerei
Bad: Bazar Fuchs / Stadt: Glatzer Straße 30/32
Erstklass. Bestellgeschäft am Platze / Fernruf 324

Q

Quassowski Toni, Telegraphen-Beamtin, Heuscheuerstr. 56
Quedenfeldt Egon, Dentist, Badestr.3, F.417

R

Raabe Lina, Fremdenheimbes..König v.Sachs.
– Hedwig, Fremdenheimbes.,, König v. Sachs.
– Otto, Fremdenheimbes., König v. Sachsen
– Paul, Hausgeistlicher, Elisabethstift
– Richard, Glasschleifer, Heuscheuerstr. 20 a
Rabe Anna, Witwe, Heuscheuerstr.18
– Georg, Tischler. Heuscheuerstr.19
– Josef, Glasschleifer, Heuscheuerstr.18
Rabs Wilhelm, Obermonteur, Badestr. 5
Radon Max, Verlagsdirektor i. R., Haselnußweg 11

Reinerzer Kristallglaswerke
F. A. Knittel
Hummelstraße 532 Fernruf 365
140

Rasch Friedrich, Kaufmann, Hummeltraße, Haus Lausmann
Rathmann Bruno, Badsekr., Haus Berghaus
– Eduard. Arbeiter, Mühlenhof
– Franz, Arbeiter, Glatzer Str.27
– Gustav, Stellenbesitzer, Hinterkohlau 32
– Hedwig, Glatzer Str.17
– Hubert, Kutscher, Haus Heinzemühle
– Maria, Witwe, Ring 8
– Rudolf, Arbeiter, Grenzendorf
Rauer Rosalie, Fremdenheimpächterin, Haus Elysium. F.452
Rauhut Ottilie, Mühlenstr. 8/10
Rebl Emilie, Witwe, Brettstr.7
– Karl, Installateur, Brettstr.7
Reichel Hermann, Erzpriester, Haus Bartelt, F.366
– Paul sen., Schneidermeister, Gießhübler Straße 11
– Paul jun., Schneidermeister, Gießhübler Straße 11.
Reichelt Adolf, Hausdiener, Haus Knittel
– Günter, Sparkass.-Angest., Schlemmerberg
– Karl, Verwalter, Doktorhaus
Reimann Kurt, Gendarmerie-Leutmmt, Heuscheuerstr.17, F.251
Reinhard Richard, Justizwachtmeister, Hindenburgufer 8
Remesch Josef, Schuhmachermeister, Ring 7, F. 439
Renner Dr. med. Alfred, Professor, Hindenburgstraße
– Herbert, Buchhalter, Glatzer Str.34
Rhode Helene, Fremdenhauspächterin, Mendelssohnhaus
Riedel Adolf, Drechslermstr., Gießhübler Str.
– Hedwig, Witwe, Heuscheuerstr. 22
– Hermann, Gend.-Meister, Ring 5, F.253
– Karl, Friseur, Deutsches Haus
Rieger August 1, Kolonist, Hummelwitz 2
– August 11, Kolonist, Hummelwitz 3
– Maria, Witwe, Ratschenberg 6
– Max, Arbeiter, Ratschenberg 6
Rießner Hedwig, Arbeit., Gießhübler Str.10
Riffert Hugo, Kutsch., Hordis, Haus Hermann
Rölle Anna, Witwe, Mühlenstr. 4
Römisch Franz, Glasschleif., Heuscheuerstr.21
– Paul, Glasschleiferei, Heuscheuerstr.21
Röschel Josef, Handelsmann, Gießhübler Straße 11
Rösner Beate, Stellenbes., Grenzendorf 3
Röst Georg, Kanzleiangelt., Hummelstr. 12
Röst Karl, Fabrikant, Haus Dohmen
Rogel Erich, Schneider, Badestr. 5
Roggenbuck Hans,Fabrikant, Haselnußweg 16
Rogowski Felix, Malermeister, Bahnhofsfußweg, F. 224
Rohrbach Anna, Badefrau, Mühlenstr.6
– Ernst, Malermeister, Hummelstr. 12
– Paul Friseurmeister, Haus Elysium
Roske Ernst, Arbeiter, Ratschenberg 37.
Rother Josef, Glasschleifer, Glatzer Str. 33
– Maria,Lehrerin, Hindenburgufer, Mader
– Mathilde, Witwe, Hummelstr. 455
– Rudolf, Verw.-Angestellter, Glatzer Str.28
Rotzmann Emil, Friseur, Haselnußweg, Haus Ostmark
Rübartsch Josef, Gastwirt, Kohlauer Mühle
– Richard, Bahnspediteur, Ring 16, F. 227
Rübl Heinrich, Fleischermeister i. R., Hindenburgufer, Haus Rübl
Rummler Gerhard, Koch, Schlosserstr. 23
Runge Hans, Verw.-Angest., Mühlendamm 8
Rupprecht Anna, Hausbes., Hinterkohlau 8
– Hermann, Tankstelleninh., Haus Carmen
– Josef, kaufm. Angestellter, Badestr. 491

S

Saebel Ernst, Straßenmeister, Schlosserstr.24
Sagner Agnes, Stellenbes., Hummelwitz 6
– August, Zimmermann, Ratschenberg 4
– Heinrich, Kolonist, Hummelwitz 6
– Josef, Kolonist, Ratschenberg 4
– Martha, Stellenbesitzerin, Hummelwitz 6
– Philomena, Witwe, Schlosserstr. 2
Sajitz Wilhelm, Geschäftsführer, Ring 1
Sammek Anna, Hausbesitzerin, Kohlau 26
Seibt Josef, Hausschlächter, Glatzer Str. 38
– Paul, Postschaffner, Postamt
– Wilhelm, Fleischermeister, Glatzer Str.12, F. 242
– Wilhelm sen., Tischlermeister, Glatzer Straße 57, F. 412
– Wilhelm jun., Tischlermeister, Hummelstraße 5, F. 412
Seidel Anna, Wittwe, Heuscheuerstr. 59
– Anton, Bäckermeister i. R., Schlosserstr.13
– August, Glasschleifer, Hummelstr., Haus Knittel
– Karl, Bäckermstr., Schlosserstr. 13, F. 379
– Margarete, Witwe, Heuscheuerstr. 19
– Paul, Ofensetzmeister, Hummelstr., Haus Seidel
– Walter, Postmeister, Postamt

Stadtsparkasse zu Bad Reinerz
Ring 4 / Fernruf 300

Seidel-Latte Friederike, Hausbesitzerin, Hummelstr. 12
Seidelmann Alfred, ,Zollassistent, Zollhaus
– August, Fuhrwerksbes., Bahnhofstr. 564
– Josef, Bauarbeiter, Hermsdorf 16
Seifert Amand, Hausbesitzer, Schlemmerberg
Seiffert Olga, Witwe, Gießhübler Str. 5
Seipel Franz, Holzhändler, Heuscheuerstr. 50
Sendler Georg, Modenhaus, Ring 18, F. 239
– Heinrich, Brauereibes., Ring 15, F. 297
– Julius, Uhrmacher. Heuscheuerstr. 4
– Martha, Witwe, Brettstr. 9
– Oskar, Kaufmann, Ring 1
Siegel Adolf, Bierfahrer, Ring 12/13
– Alfred, Kutscher, Heuscheuerstr. 584
– Alois, Tischlermeister, Glatzer Str. 55
– August, Schuhmachermstr., Hummelstr.13
– August· Stellenbesitzer, Grenzendorf
– Josef, Stellenbesitzer, Hummelstr. 13
– Marie, Rentnerin, Gießhübler Str. 11
– Paul, Fuhrwerksbesitzer, Heuscheuerstraße 584, F. 303
– Paul, Postschaffner, Mühlenstr. 6
Siemon Theodor, Mechanik., Heuscheuerstr.2
Simmert Ernst, Kutscher, Ring 10
Simon Anna, Witwe. Mühlendamm 8
– Ernst Gastwirt, Gießhübler Str.1, F.395
– Rosalie, Geschäftsinhaberin, Ring 2, Haus Kastner
Slawit Alfred, Pastor, Heuscheuerstr., Pfarrh.
Smola Aug., Glasschleifer. Heuuscheuerstr.41
– Ernst, Glasschleifer, Heuscheuerstr. 41
Smolarzik Anna, Fremdenheimbesitzerin, Haus Lohengrin, F. 465
Suchantke Martha, Fremdenheimbesitzerin, Haus Dora, F. 284
Surhoff Viktoria, Witwe, Glatzer Str. 8

Sch

Schäfer Charl., Schneid., Gießhübler Str. 6
– Heinrich, Bäckermeister, Gießhübler Str. 8
Schael Karl, Fischhdlg., Glatzer Str. 6, F. 308
Scharff Hilarius, Kaufm., Haus Belvedere
– Lätitia, Fremdenheimbesitzerin, Haus Belvedere, F. 435
Schedewig Georg, Kaplan, Glatzer Str. 15, Pfarrhaus
Scheede Rudolf, Landwirt, Haus Dohmen
Scheiner Paul, Arbeiter, Mühlenstr. 8/10
Scheloske Heinrich, Gastwirt i. R., Haus Keßler
Schiedeck Anna, Gießhübler Str. 9
– Martha, Witwe, Ring 8
– Richard, Glasschleifer, Badestr. 7
Schier August, Glasschleifer, Glatzer Str. 38
Schiiffter Otto, Revierförster, Forsthaus
Schilke Wilh., Zollassistent, Heuscheuerstr.279
Schindler Robert, Arbeiter, Badestr. 491
Schinke Hedwig, Fremdenheimbesitzerin, Haus Charlotte, F. 260
Schlape Erich, Gerichtsvollzieher, Hindenburgplatz 7
Schleicher Friedrich, Arbeiter, Glatzer Str.45
Schleicher Josef sen., Schuhmachermeister, Glatzer Str. 8
– Josef jun., Schuhmachermstr., Haus Ilseneck
– Josepha, Rentnerin, Glatzer Str. 112
Schlenkrich Elisabeth, Witwe, Haus Dohmen
Schlossarek Wilh., Zollassist., Landh. Heimat
Schmida Franz, Landjägermeister, Hindenburgplatz 7
Schmidt Adolf, Vertreter, Hummelstr. 4
– Alfred, Glasschleifer, Glatzer Str. 25
– Alfred, Schlosser, Hummelstr. 2
– Anna, Witwe, Heuscheuerstr. 9
– Anna, Witwe, Hummelstr. 2
– Arnold, Fremdenheimbesitzer, Bad, Brunnenhof, F. 295
– August, Waldarbeiter. Hinterkohlau 16
– Elisabeth, Kurzwaren- u. Wäschegeschäft, Deutsches Haus
– Franz, Handelsmann, Mühlenhof
– Fanz, Weichensteller, Heuscheuerstr. 211
– Franz, Arbeiter, Ring 18
– Josef, Arbeiter, Hinterkohlau 34
– Josef, Rb.-Arbeiter, Schlosserstr. 22
– Karl, Maurer, Glatzer Str. 41
– Mathilde, Witwe, Gießhübler Str. 8
– Veronika, Verkäuferin, Hummelstr. 7
– Wilhelm, Arbeiter, Schlosserstr. 21
– Wilhelm, Fuhrunternehm., Glatzer Str.36
Schmötzer Anton, Glas- und Porzellangesch., Ring 16, F. 414
Schmoranz Maria, Witwe, Heuscheuerstr. 28
– Wendelin, Zimmermann, Alte Fabrik
Schneider Erich, Dekorateur, Zur Heuscheuer
– Klara, Witwe, Hulberg
– Ludwig, Gastw., Ziegenhausbaude, F. 420
– Max, Gastwirt, Badestr. 1
– Paul, Arbeiter, Glatzer Str. 45
– Paul, Werkführer, Bahnhof
Schoch Emilie, Witwe, Heuscheuerstr. 25
Schöbel Max, Glasermeister, Ring 10
Schön Klaus, Sanatoriumsbesitzer, Sanatorium, F. 429
Schoenbrmm Fritz, Zollassistent, ,Zollhaus
Schoengarth Wilhelm, Kaufm., Hordis 265
– Wilhelm jun., Kaufmann, Hordis 265
Schoenig Paul, Arbeiter, Glatzer Str. 58
Schößler Waldemar, Angest., Haus Else
Scholz August, Maurer, Hummelstr. 693
– August, Schuhmacher, Heuscheuerstr. 19
– Beate, Hausbesitzerin, Mühlendamm 5, Haus Gertrud
– Ernst, Kutscher, Heuscheuerstr. 5
– Georg, städt. Gartenmeister, Haus Erika
– Georg, Arbeiter, Schlosserstr. 21
– Herbert, Reg.-Oberinsp., Haus Dohmen
– Konrad, Glaspolierer, Heuscheuerstr. 50
– Maria, Witwe, kath. Schule
– Maria, Brettstr. 7
– Max, Bierkutscher, Hummelstraße
– Otto, Tischlermeister, Niederstr. 117
– Robert, Hausbesitzer, Niederstr. 124
– Wilhelm, Glasschleifermeister, Ring 8
– Wilhelm, Kutscher, Gießhübler Str. 162
Schoor Helene, Witwe, Hummelstr. 3

Schrader Else, Fremdenheimpächt., Annahof
Schramm Alfred, Glasschleif., Haus Czerny
– Alois, Schuhmacher. Haus Zoche
– Dr. Gerhard, .Zahnarzt. Ring 1
Schreiber Anton, Maschinenmeister i.R., Alte Fabrik
– Josef, Elektromonteur, Heuscheuerstr. 35
Schubert Georg, Verw.-Angest., Ring 1
– Maria, Witwe, Schlosserstr. 10
Schüller Arno, Arbeiter, Glatzer Str. 18
Schulte Dr. Franz, Arzt, Haus Dr. Schulte, F.277
– Gustav, Rechnungsrat a. D., Rng 14
Schwager Klara, Fremdenheimbefitzerin, Haus Cornelia, F. 325
Schwanitz, Gustav. Glasschleifer, Stockstr. 5
Schwarz Paul, Postassistent, Brettstr. 12
Schwarzer Agnes, Witwe, Glatzer Str. 41
– Maria, Fremdenheimbesitzerin, Haus Fortuna, F. 410
Schwenzler August, Kutscher, Mühlenstr. 4
Schwertner Alfred, Gärtner. Mühlenstr. 12
– Anna, Schneiderin, Glatzer Str. 16
– Bruno, Arbeiter, Heuscheuerstr. 46
– Josef, Uhrmachermeister, Glatzer Str. 14
– Max, Kolonialw.-Gesch., Ring 17, F. 271
– Monika, Gärtnereibes., Mühldamm 12
– Paul, Kaufmann, Ring 17
– Paul, Hausschlächter, Ring 15
– Theo, Architekt, Ring 9

St

Stahr Artur, Bäcker, Ring 14
Stanulla Julius, Rentner, Haus Haina
Stehr Alfred, Waschanstalt, Haus Luisenhof
– Ernst, Postschaffner, Haus Turbine
– Friedrich,Telegr.-Bauarb., Hummelstraße
– Josef, Kutscher, Heuscheuerstr. 50
– Karl, Arbeiter, Hummelstr. 19
Steier Martha, Witwe, Hutbergstraße
Steiner Paul, Friseur, Ring 1
Steinhofer Gerhard, Zimmerm.,Haus Heimat
– Gerhard, Baupraktikant, Haus Heimat
– Ignaz, Glasschleifer, Ring 8
Stelzer Gerhard, Zimmerm., Heuscheuerstr. 279
– Marie, Witwe, Heuscheuerstr. 279
Stenzel Theodor, Geschäftsf., Bad, Kurhaus
Stephan Julius, Lehrer a. D., Haus Geislein, F. 342
– Kurt, Wäschegeschäft, Badestr. 5
– Werner, Zollassiftent, Ziegenhausbaude
Stiller Agnes, Witwe, Hinterkohlau 42
– Mathilde, Näherin, Schlosserstr.18
– Paul, Kutscher, Heuscheuerstr.7
– Richard, Kellner, Glatzer Str. 27
– Wilhelmine, Schneiderin, Schlosserstr. 2
Stöber Elisabeth, Witwe, Haus Stöber
Stonjek Anna, Rentnerin, Glatzer Str. 33
Stonner Adolf, Turbinenwärter, Alte Fabrik
– Emilie, Wirtschafterin, Schlosserstr. 22
– Franz, Maurer, Gießhübler Str. 4
Strangfeld Franz, Glasmacher, Gießhübler Straße 10
Strauch Albertine, Auszügl., Hermsdorf 17
– Amalie, Witwe, Heuscheuerstr. 30
– Franz, Kutscher, Glatzer Str. 113
– Friedrich, Landwirt, Hermsdorf 17
Streckel August. Hausbesitzer, Hordis 267
– Karl, Sattler, Heuscheuerstr. 28
– Mathilde, Witwe, Hermsdorf 11
– Richard, Landwirt, Hummelstr. 267
Strietzel Emilie, Geschäftsinh., Hummelstr.12
Strzebin Emma, Witwe, Hermsdorf
Stull Anna, Witwe, Glatzer Str. 53
Stumpf August, Glasschleifer, Mühlenstraße
– Josef, Fleischermeister, Glatzer Str. 92, F. 369
– Mathilde, Witwe, Glatzer Str. 23

T

Taubitz Paul, Hausverwalter, Clarenhof
Tautz August, Arbeitsamt-Angestellter, Gießhübler Str. 14
– Agnes, Glatzer Str. 6
– Amanda.Rentnerin, Badestr. 22
– Anna, Witwe, Hordis 264
– Anton, Postschaffner, Haus Tautz
– August, Stellenbesitzer, Althummel 17
– Ernestine, Glatzer Str. 223
– Franz, Arbeiter, Ratschenberg 30
– Gertrud, Haus Pappel
– Heinrich, Rb.-Arbeiter, Hummelwitz 7
– Josef, Straßewwärter, Hummelwitz 7
– Josef, Glasschleifermeister, Hummelstraße
– Josef, Glasschleifermeister; Haus Knittel
– Josef, Maurer, Glatzer Str. 16
– Marie, Spulerin, Badestr. 15
– Richard, Kraftfahrer, Grenzendorf
– Rosina, Witwe, Gießhübler Str. 8
Teclaw Martha, Konfitürengesch., Badestr. 1
Tenzer, Arbeiter, Schlosserstr. 8
Teuber Alfred, Gastwirt, Grüner Wald
– Alois, Bauer, Heuscheuerstr. 52
– Fritz, Kellner, Gießhübler Str. 1
– Josef, Arbeiter, Reinerzkrone 6
– Josef, Bauer, Hordis 259
– Ottilie, Witwe, Hordis 259
Teuner Anna, Witwe, Ring 18
Thamm Reinhard, Postaushelfer, Stockstr.11
– Paul, Friseur, Glatzer Str. 40
Theiner Martha, Kolonistin, Hummelwitz 1
– Paul, Bauer, Hummelwitz 1
Theuner Alois, Arbeiter, Hinterkohlau 31
Thimel Georg, Gewerbelehver, Villa Maria
Tischlich Ernst, Arbeiter, Gießhübler Str. 8
Tluck August, Packer, Bahnhofstraße
– Agnes, Witwe, Badestr. 15
– Franz, Gleisschleifer, Gießhübler Str. 8
Tobien Dr. Ekkehard, Zahnarzt, Badestr. 8
Tobis Käthe, Witwe, Schlosserstr.16
Tomann Vinzenz, Zimmerer, Hummelwitz 7
Trautmann Martha, Stickschullehrerin, Hindenburgstraße
Troschka Felix, Oberlehrer a.D., Haus Dohmen
Tschab Anna, Kontoristin, Heuscheuerstr. 28

Tschacher Otto, Revierförster, Grenzendorf
Tschimmel Anna, Witwe, Hummelstr. 19
Tschirner Emil, Forstrentmeister, Haselnußweg, Forstkasse
Tschoepe August, Kaufmann, Glatzer Str. 42
– Josef, Badeinspektor, Niederstr. 120
– Willibald, Gondelteichwärter, Ring 8
Tudyka Josef, Arzt, St.-Elisabeth-Stift

U

Ullrich Anna, Witwe, Reinerzkrone 13
– Anna, Witwe, Glatzer Str. 63
– Bruno, Schuhmacher, Heuscheuerstr. 8
– Bruno, Geschäftsführer, Kohlensäurewerk, F. 472
– Ernestine, Witwe, Ziegelberg
– Friedrich, Weichensteller, Ziegelberg
– Paul, Zimmermann, Reinerzkrone 13
– Selma, Näherin, Kreuzkirchstr. 2
Umlauf Anna, Witwe, Ratschenberg 36
– August, Feldgärtner, Grenzendorf
– Josef, Arbeiter, Ratschenberg 38
Urban Benno, Stellenbesitzer, Grenzendorf
– Ernst, Maler, Glatzer Str. 40
– Ferdinand, Kraftfahrer, Heuscheuerstr. 28
– Ferdinand, Stellenbes., Hinterkohlau 27
– Fevdinand, Waldarbeiter, Hinterkohlau 15
– Friedrich, Fleischer. Mühlendamm 8
– Heinrich, Kutscher, Kohlau 18
– Karl, Töpfer, Schlemmerberg 657
– Max, Stellenbesitzer, Grenzendorf
– Max, Arbeiter, Schlosserstr. 2
– Paul, Stellenbesitzer, Grenzendorf
– Paul, Rb.-Betr.-Assistent, Heuscheuerstr.
– Richard, Elektromonteur. Schlosserstr. 12
– Theresia, Witwe, Badestr. 226
Urner Hermann, Fleischermeister, Glatzer Straße 19, F. 291

V

Veit Josef, Hausdiener, Gießhübler Str. 1
Viecens Anna, Witwe, Hummelchr. 454
– Heinrich,Glasschleifermst., Hummelstr.507
– Paul, Arbeiter, Ring 5
– Paul, Glasschleifermstr., Ring 11
– Wilhelm, Zimmermann, Glatzer Str. 29
Viecenz Anna, Witwe, Heuscheuerstr. 58
– Ernestine, Witwe, Heuscheuerstr. 212
– Hedwig, Hebamme, Ring 5
– Heinrich, Schneidermstr., Glatzer Str. 2
– Johanna, Heuscheuerstr. 35
– Karl, Buchhalter, Brettstr. 7
– Max, Schuhmachermstr., Schlosserstr. 10
– Paul, Schuhmachermeicher, Schlosserstr. 2, F. 283
Viertel Ida, Witwe, Hutberg 11
Voelkel, Paul, Rechtsanwalt u. Notar, Ring, F. 223
Vogel David, Stellenbes., Hinterkohlau 39
– Martha, Witwe, Heuscheuerstr. 42
– Rudolf, Buchbinder, Haus Erika
Volkmer Hermann, Reg.-Amtsdiener a. D., Haus Günter
– Josef, Postschaffner, Ring 3

Salamanderschuhe!
Schuhhaus Max Viecenz
Bad Reinerz
Badestraße 7, Fernruf 383
141

W

Wagner Anton, Zimmermann. Hordis b. Ziegenhaus
– Elisabeth, Gemüsehandlung, Glatzer Straße 5, F. 315
– Maria, Hausbesitzerin, Glatzer Str. 5
Walter Helmut, Geschäftsführer, Glatzer Straße 36, F. 263
– Leo, Postinspektor, Haselnußweg, Haus Ostmark
– Meta, Schießhallenbes., Heuscheuerstr. 7
Wanzek Felix, .Zollassistent, Zollhäuser
Warzok Phil., Schuchmachermstr.,Schlosserstr.2
Weigang Agnes, Wirtschaft., Glatzer Str.14
– Ernst, Schuhmacher, Heuscheuerstr. 50
Weigel Osw., Schuhm., Bahnhofstr., Neubau
Weinberger Michael, Arb., Glatzer Str. 20
Weinrich Paul, Arbeiter, Hainwiesen
Weiser Josef, Friseurmeister, Glatzer Str. 3
Weiß Emilie, Witwe, Glatzer Str. W
– Ernst. Lehrer, Hummelstr., Neubau Stehr
– Reinhold, Bücherrevisor, Heuscheuerstr. 4
Welzel Anna, Klempn.-Inh., Heuscheuerstr. 18
– Anna, Klempn.-Inhaberin, Ring 11
– Franz, Gasthausbesitzer. Hummelstr. 7, Korn-Ecke
– Friedrich, Landwirt, Hermsdorf 8
– Heinrich, Gastw., Glatzer Str., Gold. Sonne
– Karl, Elektromstr., Glatzer Str. 20, F. 208
– Karoline Hausbesitzerin, Niederstr. 116
– Peter, Maurer, Hinterkohlau 9
– Philomena, Wirtschafterin, Niederstr.116
– Reinhard, Rottenführer, Steinberg 3
Wenke Albina, Witwe, Schlosserstr. 14
– Georg, Handelsbevollmächt., Hutbergstr.
– Maria, Witwe, Hutberg, Haus Prosa
Wenzel Paul, Heizer, Heuscheuerstr. 41
– Paul, Uhrmachermeister, Badestr. 5
Wenzig Erwin, RAD.-Führer, Waldmühle
Wernecke Wilhelm, Malermeister, Haus Quellenhaus
Werner Georg, Glaspolierer, Glatzer Str.58
– Herbert, Arbeiter, Glatzer Str. 58
– Paul, Sattler, Glatzer Str. 58
Wichert Rudolf, Zollassist., Ziegenhausbaude
Wichmann Waldemar, Zollaffist., Kohlau 510
Wiedeck Friedrich, Kutscher, Heuscheuerstr. 41
– Heinrich, Telegr.-Arb., Heuscheuerstr. 51
Wiehr Alexander, Papierhdl., Deutsch. Haus
Wiexmann Walter, Leitungsaufseher, Heuscheuerstr. 21
Wilk Anna, Witwe, Hutberg. Haus Stöber

Wilke Erich, Rathausmeister, Ring 6
Willsch Martha, Witwe, Hindenburgplatz 7
Wiltscheck Georg, Installateur, Glatzer Str. 28
– Gertrud, Witwe, Glatzer Str. 28
Winkler August, Landwirt. Hermsdorf 6
– Elisabeth, Arbeiterin, Stockstr. 9
– Hedwig, Bergstraße
– Konrad, Schlosser, Glatzer Str. 12
– Margarete, Postfekr. a. D., Bergstraße
– Maria, Erzieherin, Bergstraße
– Paul, Gastwirt, Badchr. 491
– Richard, Maurer, Hermsdorf 6
– Rudolf, Krachfahrer, Haus Luisenhof
Winter Hubert, Malermeister, Schlosserstr. 16
– Josef, Maurer, Heuscheuerstr. 43
– Kurt, Geh.-Inh., Heuscheuerstr. 25
– Paul, Milchhalle, Heuscheuerstr. 25, F. 209
– Richard, Autozentrale, Heuscheuerstr. 22, F. 221 und 432
Wisniowski Peter, Pol.-Hauptwachtmeister, Hindenburgufer 6
Wittig Erhard, Hotelbesitzer, Parkhotel
– Heinrich, Hotelbesitzer, Parthotel
Wodak Paul, Arbeiter, Heuscheuerstr. 41
Wodtke Emma, Witwe, Glatzer Str. 20
– Heinrich, Schriftsetzer, Steinberg 2
– Martha, Witwe, Badestr. 5
Wohlfahrt August, Postschaffner a. D., Heuscheuerstr. 35
– Frieda, Schneiderin, Heuscheuerstr. 35
Wolf Anna, Hausbesitzerin, Pfarrberg 187
– August, Arbeiter, Schlosserstr. 18
– Eduard, Haushälter, Kreuzkirchstr. 1
– Maria, Hausbesitzerin, Pfarrberg 187
– Theophil, kfm. Angest., Heuscheuerstr. 50
Wolff Josef, Heizer, Heuscheuerstr. 46
– Paul, Schuhmachermeister, Glatzer Str. 4
Würfel Ida, Hausschneid., Heuscheuerstr. 21
Wuttke Erna, Privatsekretärin, Kapellenberg
– Otto, Bauer und Hühnerfarmbesitzer, Kapellenberg 317
Wycisk Alois, Kaufmann, Hindenburgplatz 6
Wyrwa Johann, Kesselheiz., Mühlendamm 5

Z

Zachan Paul, Schmiedemstr., Hummelstr. 180
Zahlten Josef, Rb.-Betr.-Assist., Ziegelberg
Zahn Herm., Glaspolierer, Heuscheuerstr. 30
Zappner Johanna, Witwe, Haselnußweg
Zegula Bernhard, Arb., Gießhübler Str. 10
Zeidler August, Maurer, Schlosserstr. 16
– August, Maurer, Ziegelberg
Zeisberg Franz, Hausdiener, Schlemmerberg
Zenner Anna, Badestr. 15
– Josef, Kutscher, Heuscheuerstr. 41
Zernig Franz, Arbeiter, Schlosserstr. 16
Zimmer Paul, Rentner, Heuscheuerstr. 28
Zimmermann Maria, Witwe, Mühlendamm
Zobel Karl, Verw.-Gehilfe, Glatzer Str. 18
– Margarete, Witwe, Glatzer Str. 18
Zoche Maria, Witwe, Hummelstraße
– Max, Fuhrwerksbesitzer, Hinterkohlau 12
– Paul, Landwirt, Hinterkohlau
Zöllner Anna, Witwe, Ratschenberg 42
– Ernst, Kolonist, Ratschenberg
– Karoline, Witwe, Brettstr. 9
– Martha, Kolonistin, Hummlwitz 3
– Paul, Arbeiter, Hummelwitz 10
Zwior Paul, Schlosser i. R., Hummelstr. 5

Kolonialwaren u. Lebensmittel aller Art
Wasch- und Putzmittel, Spirituosen, Tabakwaren
kaufen Sie gut und preiswert in den an dem Zeichen
Edeka
Insgesamt sind im ganzen Reiche ungefähr 30 000 solcher Geschäfte zwecks gemeinsamen Einkaufs in örtlichen Einkaufsgenossenschaften, welche Edeka Großhandel firmieren, vereinigt

J. Welzels Erben, Glatz

Vorstadt Halbendorf

Fernruf: Glatz 2827

Dampfziegelei, Sand- und Kieswerke

Handel- und Gewerbetreibende
der Stadt Bad Reinerz

Ärzte

Adler Dr. med. Otto, Haus Adler
Ahlendorf Dr. med. Moritz, Badestraße
Dietsch Dr. med., Sanatorium
Engell Dr. med. Karl, Hindenburgufer
Goetsch Dr. med. Wilhelm, Haus Elysium
Hoehl Dr. med. Hans, Haus Ilseneck
Kligge Dr. med. Horst, Haus Merkur
MÜller Dr. med. Gerhard, Haus Daheim
Nentwig Dr. med. Edmund, Mühlendamm
Schulte Dr. med. Franz, Ring 3
Tudyka Dr. med. Josef, St.-Elisabeth-Stift

Apotheke

Pruditsch Hans, Glatzer Str. u. Doktorhaus

Auskunfteien

Bannert Franz, Heuscheuerstraße
Schwertner Paul, Ring 17

Auto-Schlossereien

Krachudel Max, Hindenburgplatz
Winter Richad, Heuscheuerstraße

Autoverleiher

Brückner Josef, Ring 1
Langer Georg, Schlosserstr. 5
Ochmann Franz jun., Bahnhofstraße
– Paul jun., Kreuzkirchstraße

Bäckereien

Aulich Rudolf, Glatzer Str.29
Chutsch Emil, Heuscheuerstraße, Kohlau
Güttner Josef, Stockstraße
Nentwig Anna, Gießhübler Straße
Ptatscheck Richard, Glatzer Straße
Seidel Karl˜chlosserstraße

Banken

Stadtsparkasse zu Bad Reinerz, F.300
Vors. d. Vorstandes: Bürgermeister Pfitzner

Baudenbetriebe

Obermair Margarete, „Margaretenbaude“
Schneider Ludwig, „Ziegenhausbaude“
Urban Ferdinand, „Zeisigwiesenbaude“
– Max, „Grenzendorfer Höhen-Baude“, Grenzendorf

Baugeschäfte

Hanisch Franz, Hermsorf
Kretschmer Reinhold, Schlesierhaus

Blumengeschäfte

Olbricht Friedrich, Ring 18
Schwertner Monika, Haus Arlt

Böttcherei

Kolbe Franz, Böttchermeister, Schlosserstraße

Brauerei

Sendler Heinrich, Ring

Buchdruckereien

Gellrich Hans, Heuscheuerstraße
Pohl Paul, Stockstraße

Buchhandlungen

Grüger Else, Gießhübler Straße
John Berta, Wandelhalle
Kiersch Klara, Ring 1
Schütz Oskar, Haus Ilseneck u. Zeitungskiok
Wiehr Alexander, Glatzer Straße

Drogerien

Gesierich Paul, Ring 19
Pabel Fritz, Glatzer Str.4
Pruditsch Hans, Glatzer Str. u. Haus Ilseneck

Eisenhandlung

Herzig Franz, Glatzer Str.14

Elektroinstallateure

Frieben Kurt, Ring
Welzel Karl, Glatzer Straße

Fahrradschlossereien

Liebig Richard, Heuscheuerstraße
Newiger Artur, Stockstraße

Feinkosthandlungen

Burdich Josef, Glatzer Str. 7
Heckendorf Richard, Haus Merkur
Kastner Eduard, Ring 2 und Basar Fuchs
Schwertner Paul, Ring 17

Fischhandlung

Schael Karl, Bahnhofstraße

Flaschenbierverkauf

Herzig August, Heuscheuerstr.39

Fleischereien

Bernhardt Max, Glatzer Straße
Klenner Karl,Heuscheuerstraße
Marsik Olga, Ring 3
– Paul, Fleischermeister, Glatzer Str. 2
Seibt Wilhelm, Glatzer Str.12
Stumpf Josef, Fleischermstr., GlatzerStr.23
Urner Hermann, Fleischermstr., Glatzer Str.

Fremdenheime

Adler Dr. Otto, Haus Adler
Aulich Johanna, Landhaus
Bartsch Helene, Haus Silesia
Bartz Elisabeth, Haus Holteihof
Bauer Cornelia, Haus Daheim
Benedikt Heinz, Haus Deutscher Hof

Bernhardt Anna, Haus Hubertus
Böhme Agnes, Haus Edenhall
Bürgel Berta, Haus Silberquelle und Brünhild
Crompton Otto von, Haus Waidmannsruh
Daerr Elli, Haus Kaiserhof
Elsner Klara, Haus Lohengrin
Emrich Fritz, Haus Lug ins Land
Endler Geschwister, Haus Waldschlößchen
Fleischhauer Klara, Gartenhaus
Franziskusheim
Freund Margarete, Haus Margarete
Frommer & Günther, Haus Borussia
Großmann Rosalie, Haus Frieden
Hagel Geschwister, Haus Edelweiß
Hanisch Anna, Haus Pappel
Hanke Stephanie, Haus Delphi
Jaschke Helene, Haus Hohenzollern
Jockel Helene, Akademikerheim
Kiehl Walter, Haus Fortuna
Körnich Gertrud, Promenadenhof
– Ida, Haus Idylle und Grüner Baum
Krampe Luzia, Haus Habsburg
Kretschmer Gerda, SchlesierHaus
Langer Wilhelm, Kohlau, Glatzer Rose
Latte Max, Haus Tannenhof
Lenoch Luise, Dinterhaus
Loewenthal Adele, Haus Kronprinz
Neumann Stanislaus, Haus Merkur
Oppitz Maria, Doktorhaus
Pawelczyk Joh., Haus Mein Sonnenschein
Pelzel Georg, Kohlau
Pohl Ida, Haus Karlsruh
– Johanna, Haus Jägerhof
– Klara, Haus Waldfrieden
Raabe Geschwifter, Haus König von Sachsen
Rauer Rosa, Haus Elysium
Rohde Hildegard, Mendelssohnhaus
Scharff Lilly, Bevedere und Brunnenhof
Schinke Hedwig, Haus Prinzeß Charlotte
Schmidt Arnold, Haus Glückauf
Schrader Else, Annahof
Schwager Klara, Haus Cornelia
Suchantke Martha, Haus Dora
Tautz Bernhard, Haus Arlt
Volkmer Irmgard, Haus Günter
Weniger Klara, Quellenhaus

Friseurgeschäfte

Aulich Cäcilie, Ring 1
Brosig Alfred, Gießhübler Straße
Herzig Hubert, Heuscheuerchr. 38
– Josef, Badestraße
Nitschke Martha, Basar Fuchs
Riedel Karl, Glatzer Straße
Rohrbach Paul sen., Glatzer Straße
– Paul jun., Elysium und Wandelhalle

Fuhrgeschäfte

Elsner Heinrich, Schlosserstraße
Keßler Benedikt, Bahnhofstraße
Knoblich Ferdinand, Kohlau
Martinetz Alfred, Heuscheuerstraße
Ochmann Franz sen., Glatzer Str.49
Ochmann Hermann, Badestraße
– Josef, Kreuzkirchstraße
– Max Kreuzkirchstraße
Zoche Max, Kohlau

Gärtnereien

Exner Friedrich, Landschaftsgärtner, Kohlau
Lachmann Franz, Gartenbau, Kreuzkirchchr.
Schwerdtner Monika, Mühlenstraße

Galanterie= und Spielwaren

Dinter Richard, Glatzer Str. 20
Kindler Frieda, Haus Arlt
Koß Paula, Glatzer Str. 2

Gastwirtschaften

Benedikt Heinz, Deutscher Hof
Bilolaweck Richard, Badestraße
Blazeowsky Anton, Bahnhofshotel
BrunnRichard, Bahnhofswirtschaft, Bahnhof
Exner Anton, Goldener Löwe
Grieger Herbert, Deutsches Haus
Groß Wilhelm II, Kohlauer Mühle
Hirsch Wilhelm, Alte Schmelze
Hischer Margarete, Zur Heuscheuer
Kleiner Klemens, Bergbaude
Kuhnt Paula, Grillenhäufl
Lache Paul, Brunnen-Kasino
Moschnitschka Annemarie, Hohe Mense
Obermair Margarete von, Margaretenbaude
Rübartsch Josef I, Kohlauer Mühle
Rübartsch-Kamolz Maria, Reinerzer Brauhaus
Schneider Ludwig, Ziegenhaus
Seibt Wilhelm, Glatzer Str. 12
Sendler Heinrich, Zum Hummelfürsten
Simon Ernst, Reinerzer Hof
Teuber Alfred, Hordis, Grüner Wald
Umlauf Josef. Ratschenbergbaude
Welzel Franz, Haus Kornecke
– Heinrich, Goldene Krone

Gemüsehandlungen

Fronna Anna, Glatzer Straße
– Franziska, Gemüsehandl., Glatzer Straße
Güttner Hermann, Badestraße
Pilz Franz, Gemüsehdlg., Gießhübler Str.5
Strauch Käthe, Heuscheuerstraße
Urban Anna, Glatzer Straße

Genossenschaft

Landw. Bezugs= und Absatzgenossenschach Lewin, Ausladelager u. Getreidesammelstelle (Geschäftsf. Keßler), Bahnhofstraße

Getreidehandlung

Aulich Fritz, Heuscheuerchraße

Glasermeister

Schöbel Max, Ring

Glasschleifereien

Knittel F. A., Hummelstraße
Partsch Rudolf, Glatzer Str. 40
Pohl Franz, Stadtmühle
Schier August, Glatzer Straße

Hausschlächter

Beinlich August, Hausschlächter, Mühlenstr.8
Elsner Paul, Hausschlächter, Kohlau 21
Nettig Fritz, Hausschlächter, Badestraße
Schwertner Paul, Hummelfürst
Seibt Josef, Hausschlächter, Glatzer Str. 38
Zoche Paul, Hankesiedlung

Haus- und Küchengeräte

Herzig Franz, Glatzer Straße
Wodtke Martha, Badestr. 5

Holzbildhauer

Dostal Franz, Glatzer Str.2
Peter Josef, Stockstraße

Holzhandlung

Seipel Franz, Heuscheuerstr. 50

Hotels

Benedik Heinz, „Deutscher Hof"
Grieger Herbert, „Deutsches Haus"
– Walli, „Schwarzes Roß"
Wittig Heinrich, „Parkhotel" u. „Hygiea"

Installationsgeschäft

Neumann Max, Mühlenstr. 8

Kaffeehaus und Konditorei

Felkel Friedrich, Lohengrin und Ring 14
Lache Paul, Brunnen-Kasino
Loske Paul, Badestr. 1
Ptatscheck Richard, Glatzer Straße
Schmidt Arnold, Theater-Kaffee

Kalkhandel

Schoengarth Wilhelm, Hordis

Kaufleute

Hanke Gertraude, Verkauf von Wäsche aus Angorawolle, Kohlau
Roth Helene, Wandelhalle
Thamm Martha, Stubengeschäft mit Bunzlauer Tonwaren, Stockstraße
Warczok Anna, Schlosserstraße

Klempnereien

Hübler Oskar, Glatzer Str. 87
Welzel Anna, Bauklempnerei, Reparaturwerkstatt, Ring 11
Wodtke Gustav, Gießhübler Straße

Kohlenhandlungen

Aulich Fritz, Heuscheuerchraße
– Rudolf, Glatzer Straße
Liebig Friedrich, Heuscheuerstr.35

Kolonialwaren

Aulich Rudolf, GlatzerStr.W
Burdich Josef, Glatzer Straße
– Max, Hummelstr.4
Haschke Adolf, Heuscheuerstraße
Hamburger Kaffeelager Dietrich Erich, Glatzer Straße
Konsumverein Rückers, Zweigstelle Bad Reinerz, Stockstraße
Kastner Fa. Eduard, Ring 2
– Heinrich, Heuscheuerstraße
Liebig Richard, Heuscheuerstraße
Nentwig Anna, Gießhübler Straße
Schwertner Max, Ring 17
Tschoepe August, Glatzer Str. 42
Wyscik Maria, Hindenburgplatz

Konfitürengeschäfte

Badora Maria, Wandelhalle, Brettstraße
Selbmann Richard, G. m. b. H., Glatzer Str. 3
Teclaf Martha, Badestraße

Kräuterhaus

Gabriel Maria, Glatzer Str. 117

Kristallwaren

Dinter Elisabeth, Wandelhalle
Knittel F. A., Hummelstraße und Posthof
Pabel Kurt, Kristallverkauf, Kohlau
Partsch Rudolf, Glatzer Str. 40
Pohl Franz, Wandelhalle
Schier August, Glatzer Str. 38
Schmötzer Anton, Ring 16

Kürschner

Hartmann Agnes, Glatzer Straße

Kurhaus

Stenzel Theodor, Gesch.-Führer, Kurhaus

Lederhandlung

Krause Gotthard, Gießhübler Str. 5

Leihbücherei

Delhaes Eva, Glatzer Str. 2

Lichtspiele

Herden Ewald, Deli-Lichtspiele

Maler

Heider Hermann, Dekorationsmaler, Gießhübler Str. 13
Herrmann Max, Malermeister, Glatzer Str.
Rogowsky Felix, Malermstr., Bahnhofsweg
Rohrbach Ernst, Malermeister, Hummelstr.
Wernecke Willi, Dekorationsmaler, Haus Ostmark
Winter Hubert, Schlosserstraße

Milch- und Buttergeschäfte

Franzke Anna, Badestraße
Winter Geschwister, Heuscheuerstraße
– Kurt, Ring 19

Modewarenhäuser

Geyer Oswald, Ring 5
Linke Karl, Heuscheuerstraße
Sendler Georg, Ring 18

Musiker

Bartsch Hugo, Stadtkapellmeister, Hindenburgufer

Ofenbaugeschäfte

Seidel Paul, Hummelstraße
Urban Karl, Schlemmerberg

Photographen

Kleiner Franz, Haus Ilseneck
Klingsporn Max, Kohlau
Kristen Paul, Glatzer Str. 10
Langer Erhard, Foto-Atelier, Wandelhalle

Plisseebrennerei

Heinold Franziska u. Hedwig, Schlosserstr.

Putzgeschäft

Kristen Martha, Badestraße

Rechtsanwälte und Notare

Eschenberg Dr. Dr. Walter, Hindenburgplatz
Voelkel Paul, Ring 4

Sägewerke

Batzdorff Georg, Glatzer Straße
Gautsch Otto, Meiselmühle
Greczmiel Georg, Waldmühle

Sattlereien

Oppitz Paul, Glatzer Straße
Streckel Karl, Heuscheuerstraße
Zoche Richard, Sattler und Lackierer, Bahnhofstraße

Schießhalle

Walter Meta, Bad

Schirm-Reparaturwerkstatt

Flissikowsky Olga, Gießhübler Straße

Schlossereien

Heinold Karl, Schlosserstraße
Kraus Ernst, Heuscheuerchraße

Schmiedemeister

Beran Franz, Mühlenstraße
Zachan Paul, Hummelstraße

Schmucksteingeschäft

Wild Otto, Ludwig, Wandelhalle

Schneider(innen)

Bieler Hedwig, Reinerzkrone
Elsner Anna, Damenschneid., Hummelstr.
Exner Hedwig, Damenschneid., Glatzer Str. 10
Geisler Klara, Herrenschneiderei, Badestraße
Groß Paul, Schneidermstr., Glatzer Straße
Haenitsch Lina, Damenschneid., Heuscheuerstraße 10
Herold Anna, Damenschneiderin, Glatzer Str.
Herzig Hilde, Damenschneiderin, Gießhübler Straße
Klembt Klara, Damenschneid., Heinzemühle
Kracheletz Martha. Glatzer Str. 61
Kursawe Chrichine, Damenschneidermeisterin, Gießhübler Straße
Marotzke Oskar, Heuscheuerstraße
Meyer Anna, Damenschneid., Heuscheuerstr.
Neumann August, Schneidermeister. Heuscheuerstr. 22
Reichel Paul, sen., Schneidermeister, Gießhübler Straße
– Paul jun., Schneidermstr., GlatzerStraße
Riedel Elisabeth, Damenschneiderin, Gießhübler Straße
Schäfer Charlotte, Gießhübter Straße
Schwertner Anna, Damenschneid., Glatzer Straße
Stull Anna, Glatzer Straße
Viecenz Heinrich, Schneidermeister, Glatzer Straße 2
Warczok Anna, Damenschneid., Schlosserstr.
Weinberger Martha, Damenschneiderin, Mühlenstr. 2
Wohlfarth Elfriede, Damenschneiderin, Heuscheuerstraße
Wolf Emma, Damenschneiderin, Kohlau

Schnittwaren

Krohner Martha·. Ring 5

Schuhgeschäfte

Bata, Schuh-AG., Ring 1
Remesch Josef, Schuhhaus Schneider, Ring
Schleicher Josef sen., Glatzer Straße
– Josef jun., Ilseneck
Viecenz Max, Badestraße

Schuhmacher

Bieler Franz, Reinerzkrone
Hartmann Rudolf, Haus Günther
Herzig August, Schuhmachermeister, Heuscheuerstraße
Hoffmann Franz, Glatzer Str. 349
Hübner Paul, Schuhmachermeister, Gießhüblerstr. 7
Kastner Franz, Glatzer Str. 25
– Franz, Heuscheuerstraße
Kleiner Josef, Glatzer Str. 12
Kühn Paul, Glatzer Straße
Martinetz Adolf, Badestraße
Menzel Heinr., Schuhmachermstr., Brettstraße
Nitsche Josef, Kohlau
Nowotny Richard, Hummelstr. 3
Otto Josef, Schuhmachermchr.. Heuscheuerstr.
Schleicher Josef sen., Schuhmachermeister, Glatzer Str.8
– Josef jun., Schuhmachermeister, Haus Ilseneck
Ullrich Walter, Glatzer Straße
Wolff Paul, Schlosserstraße

Seifengeschäft

Ptatscheck Paul, Glatzer Straße

Selterfarbrik

Beran Paul, Hummelstraße

Skihölzerei

Kastner, Gebrüder, Bahnhofstraße

Spediteure

Baer Friedrich, Verlader, Glatzer Straße
L.iebig Fritz, Reise-Verk.-Büro, Heuscheuerstr.
Rübartsch Richard, Bahnspedition, Ring 16

Sporthaus

Newiger Artur, Heuscheuerstr. 2

Sportlehrer

Fabra Eberhard, Haus Cäcilie
Urban Alfred, Berufsskilehrer, Zeisigwiesenbaude

Steinmetzmeister

Franke August, Hummelstraße

Stellmachermeister

Fritsch Paul, Glatzer Str.27
Hoffmann Karl, Heuscheuerstr.41

Steuerberater

Weiß Reinhold, Hummelstraße

Tabakwaren

Dinter Richard, Glatzer Str.20
Kristen Karl, Tabak und Spirituosen, Glatzer Str.10
Wolf Richard, Ring 16

Tankstellen

B. V. Aral, Grieger Herbert, Ring
Leuna, Rupprecht Hermann, Badestraße
Olex-Petr.-Gesellsch. (Tankstelle: R.Winter), Heuscheuerstr. 22
Shell, Ochmann Franz jun., Bahnhofstraße
Standard, Aulich Rudolf, Glatzer Straße

Tapeziermeister

Kloß Fritz, Ring 11
Latte Max, Haus Tannenhof
Oppitz Paul, Glatzer Straße
Streckel Karl, Heuscheuerstraße

Tischlereien

Cyrus Heinrich, Heuscheuerstr.20
Kracheletz Josef, Glatzer Str.61
Langer Wilhelm, Kohlau, Haus Glatzer Rose
Pilz Wilhelm, Tischlermeister, Heuscheuerstr.
Scholz Otto, Tischlermeister, Glatzer Str.117
Siegel Alois, Glatzer Straße
Stull Josef, Tischlermeister, Glatzer Straße

Tuchgeschäft

Bannert Georg, Glatzer Straße

Uhrmachermeister

Sendler Julius, Heuscheuerstraße
Schwertner Josef, Uhrmacher und Optiker, Glatzer Str.14

Viehhändler

Nettig Fritz, Badestraße
Seibt Josef, Glatzer Str.38

Wäschegeschäfte

Kiesewetter Ernst, Haus Ilseneck
Schmidt Elisabeth, Glatzer Straße
Stephan Kurt, Badestraße

Wäscherei und Plätterei

Bader Anna, Ring 6
Gabriel Hedwig, Wäscherin, Glatzer Str.29
Herzig Hedwig, Gießhübler Str.20
Langer Gertrud, Schlosserstr. 5
Parusel Maria, Badestraße
Schmidt Martha, Kohlau
Scholz Theresia, Glatzer Straße
Seibt Elisabeth, Glatzer Str. 38
Stehr Ida, Haus Luisenhof
Wiedeck Berta, Heuscheuerstraße

Mechanische Weberei

Firma Konradi, Hummelstraße

Zahnpraxis

Hilbich Richard, Dentist, Ring 9
Lauterbach Fritz, Dentist, Heuscheuerstraße
Lips Georg, Dentist, Glatzer Straße
Quedenfeldt Egon, Dentist, Badestraße
Schramm Dr. Gerhard, Zahnarzt, Ring 1
Tobien Dr. Ekkehard, Zanhnarzt, Badestraße

Zimmervermietung

Badora Else, Brettstraße
Burau Wilhelm, Hutberg
Czieselsky Max, Haus Bergheimat
Dinter Erna, Hummelstraße
– Gertrud, Schlemmerberg
Gottschlich Anna, Heuscheuerstraße, Haus-Beate
Grüger Bruno, Gießhübler Straße
Herden Agnes, Schmelze
Herrmann Maria, Hummelstr. 1
Herzig Hedwig, Gießhübler Str.20
Kiersch Klara, Hutberg
Kleiner Franz, Bergstraße
Kleinert Maria, Hindenburgufer
Klinner Kurt, Haselnußweg
Knoblich Ferd., Grenzendorf, Haus Waldfrieden
Lengfeld Paul, Grenzendorf
Liebig Richard, Heuscheuerchraße
Linke Martha, Hutberg
Mader Dr. med. vet. Gustav, Hindenburgufer
Martin Anna, Hummelstr. 21
Martinetz, Hutberg
Nitschke Martha, Bergstraße
Paulisch Klara, Haus Ilseneck
Rathmann Gustav, Kohlau
Reichert Edith, Haselnußweg
Riedel Adolf, Gießhübler Straße
Schmidt Anna, Heuscheuerchraße
Seidel Ida, Haus Posthof
Simon Anna, Mühlendamm 8
Stephan Emma,. Hutberg
Stumpf August, Schlemmerberg
– Mathilde, Glatzer Str.23
Tautz Anton, Hutberg
Urban Karl, Schlemmerberg
Viecenz Heinrich, Hummelstr.507
– Max, Badestraße
Zoche Ida, Kohlau
– Max, Kohlau